

**UNIVERSIDAD DE  
LOS ANDES  
(ULA)**

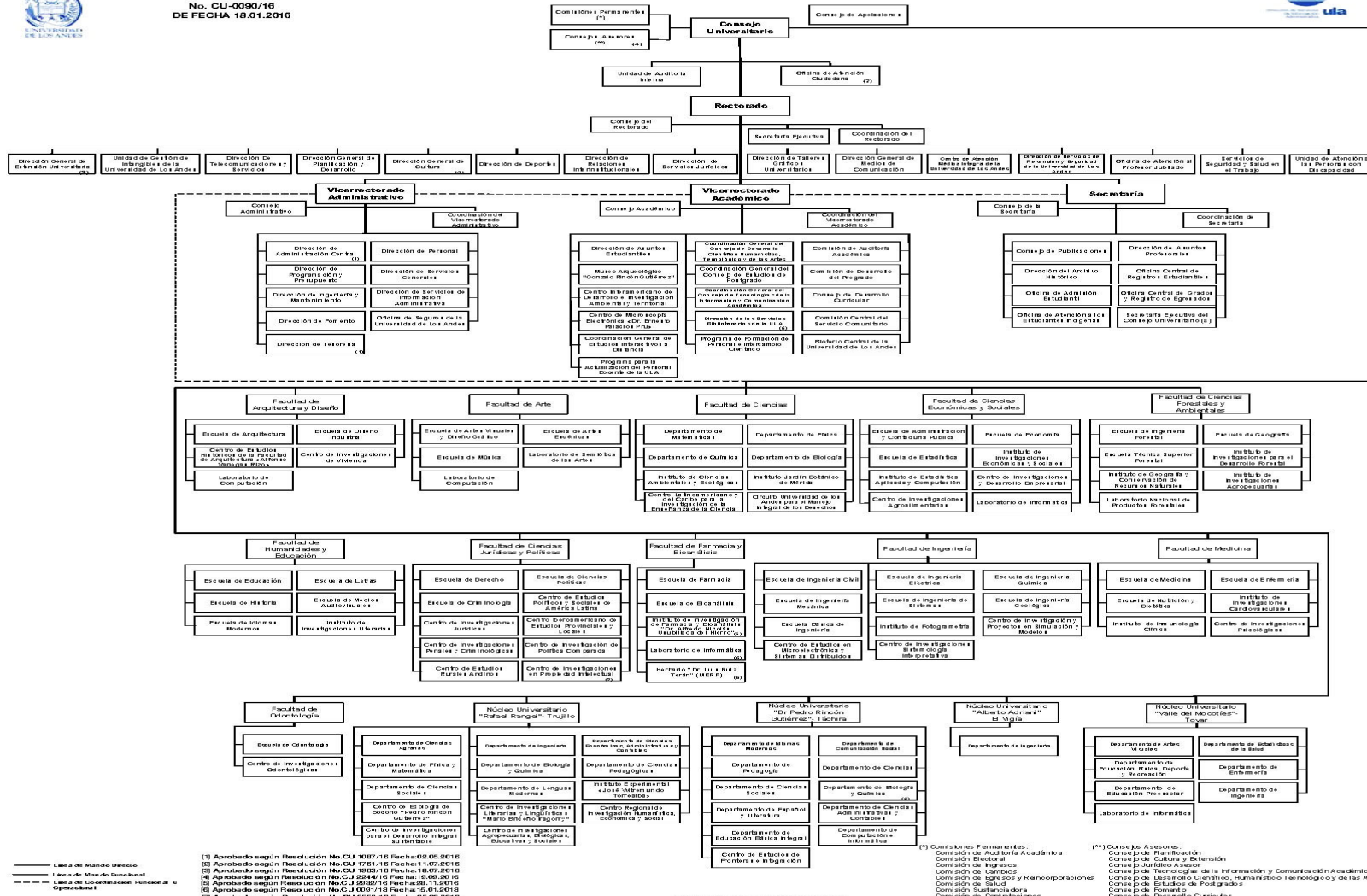

APROBADA EN RESOLUCIÓN  
No. CU-000/16  
DE FECHA 18.01.2016

### ESTRUCTURA ORGANIZACIONAL DE LA UNIVERSIDAD DE LOS ANDES



(1) Aprobado según Resolución No. CU 1187/16 Fecha: 09.05.2016  
 (2) Aprobado según Resolución No. CU 1761/16 Fecha: 11.07.2016  
 (3) Aprobado según Resolución No. CU 1883/16 Fecha: 18.07.2016  
 (4) Aprobado según Resolución No. CU 2264/16 Fecha: 18.08.2016  
 (5) Aprobado según Resolución No. CU 2680/16 Fecha: 01.10.2016  
 (6) Aprobado según Resolución No. CU 2650/16 Fecha: 10.01.2018  
 (7) Aprobado según Resolución No. CU 1186/18 Fecha: 09.09.2018

(\*) Comisiones Permanentes:  
 Comisión de Autoridad Académica  
 Comisión Electoral  
 Comisión de Fideicomiso  
 Comisión de Cambio  
 Comisión de Regreso y Reincorporaciones  
 Comisión de Salud  
 Comisión de Sustentabilidad  
 Comisión de Convocatorias

(\*\*) Consejo Asesor:  
 Consejo de Planificación  
 Consejo de Cultura y Extensión  
 Consejo de Tecnología de la Información y Comunicación Académica  
 Consejo de Desarrollo Científico, Humanístico, Tecnológico y de las Artes  
 Consejo de Estudios de Postgrado  
 Consejo de Fomento  
 Consejo de Desarrollo Curricular  
 Consejo Ambiental (1)

ACTUALIZADO SEPTIEMBRE 2019

Estructura Organizativa: Universidad de Los Andes (ULA) actualizada a Septiembre 2019

## **Marco Normativo Institucional**

### **Denominación del Ente**

Universidad de Los Andes (ULA)

### **Creación**

La Universidad de Los Andes (ULA) es una universidad pública y autónoma ubicada en los Andes venezolanos con su sede principal y rectorado en la ciudad de Mérida; fundada por el clero como casa de estudios el 29 de marzo de 1785, elevada luego a Seminario y finalmente reconocida como Universidad el 21/10/[1810](#), bajo decreto expedido por la Junta Gubernativa de la provincia de la Corona de España.

Es una de las principales universidades de Venezuela por su antigüedad, la cantidad de estudiantes que alberga, su nivel académico y sus aportes en investigación que han contribuido al estudio y desarrollo de las ciencias. La Universidad tiene como propósito fortalecer la formación integral iniciada en los ciclos de educación primaria y secundaria, además de formar equipos profesionales y técnicos necesarios para el desarrollo y progreso de Venezuela.

La Universidad está conformada por 11 facultades distribuidas en el Núcleo Mérida (ubicado en la ciudad de Mérida), 4 núcleos autónomos localizados en las ciudades de San Cristóbal, Trujillo, El Vigía y Tovar, con oferta de estudios de pregrado, postgrado y actualización profesional además de varias extensiones universitarias en Valera, Barinas, Guanare, Zea y diversas instalaciones universitarias dentro del territorio nacional como estaciones experimentales, haciendas de producción agrícola, reservas naturales para el desarrollo de la fauna y flora y laboratorios de investigación.

### **Misión**

La Universidad de Los Andes es fundamentalmente una comunidad de intereses espirituales que reúne a profesores y estudiantes en la tarea de buscar la verdad y afianzar los valores trascendentales del hombre, abierta a todas las corrientes del pensamiento universal. Es una institución nacional de Educación Superior, pública y autónoma, al servicio de la Nación y le corresponde colaborar en la orientación de la vida de la región andina y del país mediante su contribución intelectual en el esclarecimiento de los problemas y desarrollo de los potenciales regionales y nacionales, realizando función rectora en la educación, la cultura, las artes y la ciencia, como parte del Sistema Nacional de Educación Superior. Para cumplir esta misión, sus actividades se dirigen a crear, asimilar, enseñar y difundir el saber científico, tecnológico y humanístico, mediante la investigación, el desarrollo, la innovación, la docencia y la extensión, organizándose funcionalmente dentro de estrecha coordinación con las demás instituciones del sistema a nivel

nacional y de la región andina, para formar los equipos profesionales y técnicos que juzgue necesarios para el desarrollo y progreso de la Nación y la Región. La Universidad de Los Andes tiene como ámbito de acción la región andina, que incluye a los estados Mérida, Táchira y Trujillo, teniendo su sede principal en la ciudad de Mérida y Núcleos en las ciudades de Trujillo y San Cristóbal, pudiendo desarrollar sus actividades en otras regiones del país cuando su competencia sea requerida o su propia iniciativa lo amerite.

### **Visión**

La Universidad de Los Andes es una institución en permanente proceso de cambio, transformación, crecimiento y desarrollo, fundamentada en la cultura de la calidad y excelencia, la planificación, la multidisciplinariedad e interdisciplinariedad y el liderazgo corporativo; con una estructura dinámica, desconcentrada y flexible, cuya autonomía académica, investigativa y de extensión propende al desarrollo del conocimiento y a la solución de problemas del entorno. Es una institución nacional de educación superior, pública y autónoma, al servicio de la Nación y le corresponde colaborar en la orientación de la vida de la región andina y del país mediante su contribución intelectual en el esclarecimiento de los problemas y desarrollo de los potenciales regionales y nacionales, realizando función rectora en la educación, la cultura, las artes y la ciencia, como parte del Sistema Nacional de Educación Superior.

### **Descripción de Competencias**

- Partiendo de la misión y visión institucional y en la búsqueda del cumplimiento de los objetivos y del accionar de esta Casa de Estudios, la ULA centra sus competencias en:
    - Formación y capacitación de estudiantes orientados al fortalecimiento de las capacidades productivas.
    - Formación de estudiantes en estudios avanzados.
    - Creación, difusión y divulgación de conocimientos y avances científicos y técnicos.
    - Prestación de servicios de soporte y apoyo a la prosecución estudiantil.
    - Elaboración, aprobación y gestión del presupuesto y la administración de sus bienes.
    - Selección, formación, promoción y evaluación del personal docente y de investigación.
    - Organización de actividades y servicios de extensión universitaria, culturales y deportivos.
    - Creación y mantenimiento de estructuras específicas que actúe como soporte de la investigación, la docencia o la extensión universitaria.
-

## **Líneas y planes de acción para el ejercicio fiscal 2019**

Los proyectos que se desarrollaron en el presente ejercicio fiscal y considerados en el Plan Operativo Anual (POA) 2019, están orientados a cumplir con las estrategias y políticas, enmarcadas en las líneas del Plan de Desarrollo Económico y Social de la Nación "Patria 2019 – 2025", a través de:

**Objetivo Histórico I.** Defender, expandir y consolidar el bien máspreciado que hemos reconquistado después de 200 años: la Independencia Nacional.

**Objetivo Nacional 1.6.** Desarrollar las capacidades científico-tecnológicas que hagan viable, potencien y blinden la protección y atención de las necesidades del pueblo y el desarrollo del país potencia.

**Objetivo Histórico II** Continuar construyendo el socialismo bolivariano del siglo XXI en Venezuela, como alternativa al sistema destructivo y salvaje del capitalismo y con ello asegurar "la mayor suma de felicidad posible, la mayor suma de seguridad social y la mayor suma de estabilidad política" para nuestro pueblo.

**Objetivo Nacional 2.3.** Construir una sociedad igualitaria y justa garantizando la protección social del pueblo.

**Objetivo Histórico III** Convertir a Venezuela en un país potencia en lo social, lo económico y lo político dentro de la gran potencia naciente de América Latina y el Caribe, que garantice la conformación de una zona de paz en nuestra América.

**Objetivo Nacional 3.3** Aprovechar el potencial histórico de la juventud con el direccionamiento sectorial y espacial del bono demográfico en la nueva matriz productiva nacional y en especial mediante el desarrollo del conocimiento y la tecnología en el proceso de sustitución de importaciones.

### **Política Institucional**

- Impulso de la Universidad productiva y autosustentable como apoyo a la consolidación de la Venezuela potencia
  - Atención integral a los estudiantes y la comunidad del conocimiento para el Impulso y transformación de la Educación Universitaria, la formación del talento humano y la generación del conocimiento científico, tecnológico y humanístico.
-

- Garantizar los procesos de desarrollo académico para la ejecución de acciones dirigidas a fortalecer la praxis docente, transformación y reforma curricular, la creación intelectual y la municipalización, a fin de impulsar la estabilización económica, la universalidad, calidad, territorialidad, conducta ética y la transición a un modelo socialista del sub-sistema de educación universitaria, que promueva el vivir bien del pueblo, el crecimiento y la prosperidad del país

### **Logros Institucionales más resaltantes**

A continuación se presentan resultados, sobre la gestión correspondiente al año 2019 de la ULA, en correspondencia con los planes de la nación, las Políticas del MPPEU y el plan de gestión institucional.

Su ejecución se realizó a través de los proyectos y acciones que conforman los planes operativos; se describe el alcance de los objetivos que componen cada uno de los ejes estratégicos, vinculándolos con cada uno de los proyectos y acciones internas que conforman la estructura del Plan Operativo Anual.

**Objetivo Estratégico: 1.6.1.** Consolidar un estilo científico, tecnológico e innovador de carácter transformador, diverso, creativo y dinámico, garante de la independencia y la soberanía económica, contribuyendo así a la construcción del modelo productivo socialista, el fortalecimiento de la ética socialista y la satisfacción efectiva de las necesidades del pueblo venezolano.

**Objetivo General: 1.6.1.1.** Desarrollar una actividad científica, tecnológica y de innovación, transdisciplinaria, asociada directamente a la estructura productiva nacional, sustitución de importaciones en nudos críticos, así como fomentar el desarrollo de procesos de escalamiento industrial orientados al aprovechamiento de las potencialidades, con efectiva transferencia de conocimientos para la soberanía tecnológica.

**Objetivo Especifico: 1.6.1.1.1.** Orientar la actividad científica a la resolución de problemas reales de la industria nacional, en particular la creación de condiciones objetivas para la sustitución de importaciones mediante el máximo aprovechamiento del acervo de capital existente, las modificaciones de bienes de capital, la creación de nuevos procesos o la fabricación de nuevos equipos o herramientas para tal fin.

Mediante la investigación y creación intelectual, la Universidad promueve el desarrollo de la investigación básica y aplicada hacia proyectos con impacto en la solución de los problemas de la región andina. Se mencionan a continuación actividades realizadas durante el año 2019:

---

- La Universidad participa en la clasificación de los Rankings internacionales en el área de indicadores de enseñanza, ambiente académico, publicaciones y excelencia en la investigación, ubicándose en el 2019 dentro de las 1001 mejores universidades de Latinoamérica. Se mencionan a continuación los siguientes: Según The World University Ranking, la primera mejor Universidad de Venezuela; según el QS World University Ranking, la tercera mejor Universidad en Venezuela ubicándose en la franja 801-1000 y según el QS Latin American University Rankings 2020, el tercer puesto en Venezuela y el número 82 a nivel de Latinoamérica.
- Se encuentran en desarrollo 337 proyectos de investigación en las distintas áreas del conocimiento, 258 financiadas por el CDCHTA, 79 con diversos financiamientos.
- Se realizaron 228 publicaciones de investigaciones en los diversos medios de divulgación. 118 artículos científicos, 8 libros, 16 monografías, revistas especializadas 59, revistas indexadas 27.
- En materia de divulgación y promoción del conocimiento científico, la ULA prosiguió la política institucional de financiamiento para publicaciones, la institución tuvo producción en revistas científicas, demostrando pertenencia en diversas áreas del conocimiento, al mismo tiempo que permite divulgación universal del diario quehacer universitario, donde 47 revistas se encuentran en el índice de Revistas Venezolanas en Ciencia y Tecnología (REVENCYT). Algunas publicaciones se mencionan a continuación: Artículos científicos: Patogenia de mutantes de Salmonella Typhimurium en dos modelos experimentales in vivo; Tipos de infecciones relacionadas con Staphylococcus aureus resistente a meticilina y factores epidemiológicos de diferentes unidades de cuidado de salud. Publicación en extenso; Chemical and morpho-functional aspects of the interaction between a neotropical resin bug and a sticky plant; Impacto del seguro de crédito agrícola mediante financiamiento de FONDAS, municipio Andrés Bello, estado Mérida; Desempeño financiero de las cajas rurales del estado Mérida; Sistemas políticos y quiebre del bipartidismo. Análisis histórico; Sociedad buena para Norberto Bobbio; Política systems in central América, compared historical analysis; Estudio del estado del arte sobre la participación ciudadana en la gestión pública; India-Venezuela análisis comparativo de las medidas de desmonetización; Diversidad de usuarios en las agencias bancarias: un análisis de clases latentes, municipio Libertador del estado Mérida; Infección por VPH y Chlamydia trachomatis y su implicación en el desarrollo de lesiones cervicales en mujeres de la ciudad de Mérida; Información sobre prevención del asma brindada por enfermería; Influencia de la lengua y la cultura y la labor educativa del docente; Perfil de textura instrumental y sensorial de pastas elaboradas con Cajanus fermentada; Chemical Analysis of the essential oil constituents from leaves and flowers of ocotea macropoda (Kunth) Mez, from the Venezuela; Caracterización química y actividad antibacteriana del aceite esencial de mangífera en tres regiones de Venezuela; Cumplimiento de las promesas en el marco de la calidad del

servicio de alojamiento turístico del estado Mérida, Venezuela; Instituciones políticas y desigualdad de ingresos en América Latina desde la independencia hasta la actualidad; An automatic technique for left ventricle segmentation from msct cardiac volumes; Estrategia para la segmentación tridimensional del ventrículo derecho en imágenes de tomografía computarizada cardíaca; Realce por similaridad local para la segmentación computacional del ventrículo derecho en imágenes de tomografía computarizada cardíaca; A new polytypic species of yellow-shouldered bats, genus *Sturnira* (Mammalia, Chiroptera, Phyllostomidae), from the andean and coastal mountain systems of Venezuela and Colombia; Evacuación del antagonismo entre rizobacterias y fitopatógenos de diferentes cultivos hortícolas producción de ácido cianhídrico por actividad microbiana; Ácido malónico, complejo molecular de aminopiridina; Estructura de cristal y análisis de superficie hirshfeld; Spatially explicit individual-based simulator for forest plantations; Historia de las relaciones diplomáticas Venezuela-Malasia (1986-2016); Los cambios históricos del Siglo XX y la explicación de la realidad geográfica desde la innovación científica; Los fundamentos del enfoque cualitativo en la innovación de la enseñanza geográfica; Los fundamentos de la investigación cualitativa en la construcción del conocimiento en la enseñanza geográfica; El enfoque cualitativo en la innovación de la enseñanza de la geografía escolar; Marco regulatorio del mercado de suelo y de la vivienda en Venezuela; Las Tecnologías de la información y su incidencia en la producción artística y gráfica; La dimensión axiológica referente pedagógico necesario para resignificar la enseñanza lúdica del inglés en educación primaria; La dimensión sociocultural referente epidémico necesario para la resignación de la práctica pedagógica en la enseñanza lúdica del inglés; Los cambios históricos del siglo XX y la explicación de la realidad geográfica desde la innovación científica; La permanencia de los fundamentos tradicionales en la geografía escolar y sus efectos pedagógicos; Los fundamentos del enfoque cualitativo en la innovación de la enseñanza geográfica; Los fundamentos de la investigación cualitativa en la construcción del conocimiento en la enseñanza de la geografía; La dimensión social del actor local en el talento territorial; Talento territorial: dimensión política del actor local; Dimensión prospectiva del actor local en el talento territorial; Dimensión interpretativa de los actores locales para el desarrollo; Pardos milicianos, su participación en defensa y resguardo de la provincia de Venezuela años 1776-1810; La igualdad de los pardos y los primeros liberales venezolanos; La Independencia de Cuba en la publicidad de la prensa venezolana (1895-1898); Evolución de la tecnología en el marketing; Diagnóstico organizacional, instrumento de planificación de carreras en la Universidad de Los Andes. Capítulos de libros La competitividad del destino. Recuperación del servicio de alojamiento turístico en el estado Mérida; Andanzas de un caminante. Libro digital: Biografía del maestro Luis María Frometa Pereira y su Orquesta "Billo's Caracas Boys". Primera edición 2018. Publicaciones Científicas: Developmental exposure to



mancozeb induce neurochemical and morphological alternations; Patogenia de mutantes de salmonella typhimurium en dos modelos experimentales in vivo. Revistas: Revista Economía; Actualidad contable; Visión Gerencial; Revista agroalimentaria; Revista sapienza organizacional; Anuario de derecho y ciencias políticas; Desarrollo sustentable, Gestión en procesos electorales; Residuos de plaguicidas en suelos de uso agrícola y riesgo de la exposición en la micro cuenca Los Zarzales, Municipio Rivas Dávila; Acute oral toxicity of hydrofluoric acid controlled with Gq-300; Additive fixed dose procedure-acute oral toxicity; Desarrollo derecho agrario, ambiente y sociedad; Diversidad genética de las papas de comunidades andinas venezolanas mediante caracterización morfológica, molecular y pélica.

#### Insumo

- Como apoyo al desarrollo científico se evaluaron 22 investigaciones y se culminaron 15.
- Actualmente la Institución cuenta con 526 unidades de investigación distribuidas en: 17 institutos, 119 laboratorios, 36 centros y 354 grupos de investigación.

Objetivo Estratégico: 2.3.8. Desarrollar el principio de la educación pública y gratuita, que garantice las condiciones del trabajador del sistema educativo, del estudiante y la infraestructura, así como también los contenidos y prácticas pedagógicas para una educación liberadora. Continuar garantizando el derecho a la educación con calidad y pertinencia, a través del fortalecimiento de las condiciones de ingreso, prosecución y egreso del sistema educativo.

Objetivo General: 2.3.8.3. Consolidar un sistema de soporte para la atención integral al estudiante que incluya los aspectos materiales, vocacionales y psicológicos, con énfasis en la inclusión de aquellos estudiantes que se encuentran en situación de vulnerabilidad.

Objetivo Especifico: 2.3.8.3.2. Ampliar y sostener los mecanismos de protección social y económica del estudiante tanto en becas, pasantías, tanto cantidad como cobertura.

La ULA conjuntamente con el MPPEU, durante el 2019 procuró atender los servicios de apoyo estudiantil, con muchas dificultades financieras en aras de fomentar el buen vivir de los estudiantes y docentes como parte fundamental de la gestión para el apoyo estudiantil. Se mencionan a continuación los servicios prestados:

- Se beneficiaron 4.668 estudiantes en apoyo socioeconómico distribuidos en: 3.759 becas, 327 preparadurías y 582 ayudantías económicas. Los recursos se recibieron tardíamente y alcanzaron para pagar solo hasta el mes de abril.
-

- Se atendieron un total de 2.803 estudiantes en los distintos Núcleos de la Universidad, a través de las siguientes acciones: atención médica directa ambulatoria, cirugías electivas, embarazos, servicios odontológicos y emergencias. Es importante resaltar que la atención de salud de los estudiantes se realiza en un 95% a través del CAMIULA
- Se prestó servicios alimentarios a un promedio de 968 estudiantes, con un total 111.742 de bandejas de comidas servidas en los Núcleos Mérida, Trujillo y Valera, solo con horario de atención para almuerzo, con 89, 59 y 8 días de operación respectivamente. Las bandejas han sido planificadas, elaboradas y servidas en base a los insumos recibidos directamente por la administración central. La dotación de proteína no ha sido surtido por parte de la OPSU, afectando la carga nutricional y de calidad de la bandeja. De los 8 servicios de comedor se mantuvieron 3 abiertos.
- Se realizaron 38 actividades deportivas. Se prestó asistencia integral deportiva a 80 atletas de alta competencia. Se fomentó el deporte con 220 atletas en 33 disciplinas. Se realizaron 72 juegos invitacionales en los diferentes núcleos.
- Se realizaron 120 actividades socio culturales, donde participó la comunidad universitaria y público en general en los Núcleos de Mérida, Táchira y Trujillo.
- Se prestó el servicio de transporte estudiantil en promedio la cantidad de 5.240 estudiantes.
- Se atendieron 8 estudiantes con discapacidad. Se encuentran registrados un total de 10 alumnos en el censo de la ULA distribuidos en los diferentes Programas Nacionales de Formación de la Institución.

#### Insumo

- Durante el año se realizó un esfuerzo para poder dar servicio de traslado al sector estudiantil, vista lo precariedad en el servicio de transporte público. Actualmente la Institución solo dispone de 5 unidades de transporte operativas de un total de 69 como apoyo para el traslado de estudiantes y profesores.
  - Se prestó el servicio de comedor de manera irregular en las ciudades de Mérida, Trujillo y en Extensión Valera. No se ha prestado el servicio de comedor las extenciones de Guanare y Barinas, y los Núcleos Táchira, Tovar y Vigía.
  - Se beneficiaron 610 alumnos en asistencia habitacional.
  - Se incorporaron varias unidades académicas en la realización de diplomados.
  - Se dió apoyo a estudiantes indígenas y se atendieron 17 etnias.
  - Se realizaron 5 talleres de jornadas médicas para los estudiantes con discapacidad. Se culminó el reglamento de uso de la Unidad de Atención de Estudiantes con Discapacidad.
-

Objetivo Estratégico: 2.3.10. Desarrollar el modelo de educación técnica y universitaria, de coherencia y estímulo con el nuevo modelo productivo y desafíos del Plan de la Patria, con taxonomía territorial, en el cual el perfil de las universidades, los planes de formación, sus planes de desarrollo, articulación productiva y cultural se vinculen con el desarrollo integral de las potencialidades del territorio en sus distintas escalas, en función de las demandas del siglo xxi y el país potencia.

Objetivo General: 2.3.10.6. Construir un sistema de soporte y atención del bienestar de los miembros de la comunidad universitaria, que garantice el acceso democrático a la suprema felicidad posible, mediante la gestación de un nuevo metabolismo del capital y saldos organizativos.

Objetivo Especifico: 2.3.10.6.1. Consolidar un sistema de soporte al estudiante universitario a objeto de enfrentar las simetrías sociales y garantizar la permanencia en el sistema educativo en condiciones dignas.

La Universidad continuó prestando el servicio de soporte y apoyo a los estudiantes, docentes, investigadores y comunidad en general, manteniendo los servicios de programas y apoyo de orientación vocacional y profesional correspondiente a la atención de estudiantes de Nuevo Ingreso, atención psicosocial y otras atenciones en los distintos Núcleos de la Universidad.

#### Insumo

- Se atendió un total de 12.532 estudiantes a través de atenciones en préstamo, consulta de textos, revistas, periódicos y asesorías referenciales a través de las 18 bibliotecas que cuenta la Universidad y consultas a través de biblioteca digital.
  - Se realizaron 1.466 digitalizaciones y publicaciones de la producción científica.
  - Se mantienen 218 servicios en laboratorio para el desarrollo académico a través de la elaboración de experimentos en las distintas áreas de conocimiento, así como los cursos de computación, a través de 477 laboratorios, donde se imparten actividades de docencia de pregrado, postgrado, investigación y extensión en Núcleos y extensiones universitarias. Los laboratorios con que cuenta la institución se tipifican en: 168 laboratorios livianos, 8 laboratorios pesados, 93 laboratorios de informática y computación, 204 laboratorios especiales y 4 laboratorios talleres.
  - En cuanto a las acciones a la cría de animales, Bioterio logró la producción de 1.860 animales biomodelos distribuidos para la docencia e investigación y 1.500 animales para la venta. Se atendieron 20 estudiantes en laboratorio de Bioterios. El mantenimiento de los núcleos de la fundación de las diferentes líneas y cepas de ratones, ratas y hamsters han conllevado a poder
-

proporcionar los animales requeridos para la docencia de materias del Departamento de Biología- Facultad de Ciencias, Facultad de Medicina, Farmacología y Toxicología, Facultad de Farmacia y Facultad de Odontología y para la investigación.

- Se atendieron 568 estudiantes para la realización de las prácticas académicas de investigación en las estaciones experimentales.
- Se atendieron 2.076 servicios de tecnología de información, entre los que se mencionan: servicio de almacenamiento de sitios web, servicio de atención al usuario, servicio de correo electrónico, servicio de videoconferencia, servicio de plataforma virtual.
- Se realizaron 453 eventos en programas de educación continua y permanente discriminados en: charlas, conferencias, cursos de extensión, diplomados, talleres.
- Se prestó ayuda estudiantil y servicio de transporte de la ULA para el traslado a las estaciones experimentales en el cumplimiento de las prácticas de campo.

Objetivo Estratégico: 2.3.10. Desarrollar el modelo de educación técnica y universitaria, de coherencia y estímulo con el nuevo modelo productivo y desafíos del Plan de la Patria, con taxonomía territorial, en el cual el perfil de las universidades, los planes de formación, sus planes de desarrollo, articulación productiva y cultural se vinculen con el desarrollo integral de las potencialidades del territorio en sus distintas escalas, en función de las demandas del siglo xxi y el país potencia.

Objetivo General: 2.3.10.12. Fomentar un sistema de infraestructura, variables de diseño y dotación que potencie el desarrollo, eficiencia y calidad del sistema universitario

Objetivo Especifico: 2.3.10.12.3. Fomentar un sistema de infraestructura, variables de diseño y dotación, que potencie el desarrollo, eficiencia y calidad del sistema universitario.

Los espacios físicos de la Institución no tuvieron recursos financieros para realizar el mantenimiento preventivo, correctivo y el equipamiento adecuado para ofrecer espacios dignos, cómodos y acordes a las exigencias del entorno.

- No se ejecutaron obras para el mantenimiento preventivo y correctivo de las áreas académicas, administrativas, y operativas de la Universidad. Se realizaron servicios de albañilería e impermeabilización en 53 mts<sup>2</sup>., mantenimiento de pintura en 150 mts<sup>2</sup> y mantenimiento de áreas verdes en 4.500 mts<sup>2</sup>.
- Se realizaron 81 servicios para la atención y mantenimiento de la infraestructura de los Núcleos Universitarios: 18 para mantenimiento correctivo en servicio refrigeración, 23 mantenimiento correctivo de servicio

electromecánico, 39 mantenimiento correctivo de servicios eléctricos y 1 mantenimiento preventivo de servicio electromecánico, 1 Mantenimiento preventivo de servicio de refrigeración.

Objetivo Estratégico: 2.3.10. Desarrollar el modelo de educación técnica y universitaria, de coherencia y estímulo con el nuevo modelo productivo y desafíos del Plan de la Patria, con taxonomía territorial, en el cual el perfil de las universidades, los planes de formación, sus planes de desarrollo, articulación productiva y cultural se vinculen con el desarrollo integral de las potencialidades del territorio en sus distintas escalas, en función de las demandas del siglo XXI y el país potencia.

Objetivo General: 2.3.10.18. Propiciar espacios para la alta especialización académica, con calidad y pertinencia.

**Objetivo Específico: 2.3.10.18.4.** Fomentar esquemas de especialización para la producción y creación nacional.

Para el año 2019, la ULA en la búsqueda de formar especialistas que contribuyan a la transformación social, mediante la apropiación, adecuación, creación e innovación de conocimientos científicos, tecnológicos y culturales, alcanzó los siguientes logros:

- Ingresaron 301 profesionales en formación de postgrados: 203 de especialistas, 39 magister y 59 doctores en las siguientes áreas de conocimiento: 3 en ciencias básicas; 67 en ciencias de la educación; 158 en ciencias de la salud; 49 en ciencias sociales; 8 en ciencias del agro y del agua 13 en humanidades, letras y artes y 3 en ingeniería, arquitectura y tecnología.
  - En cuanto a la matrícula en prosecución, la Institución atendió 5.354 estudiantes de postgrado, de los cuales, 2042 son alumnos de especialización, 2638 de maestría y 674 de doctorado, distribuidos en las siguientes áreas del conocimiento: 273 en ciencias básicas; 415 en ciencias de la educación; 934 en ciencias de la salud; 83 en ciencias del agro y del mar; 1.829 en ciencias sociales; 589 en humanidades, letras y artes; 762 en ingeniería, arquitectura y tecnología.
  - El total de egresados de postgrado es de 143, de los cuales, 22 son egresados en doctorado; 91 magíster y 30 especialistas, distribuidos en las siguientes áreas del conocimiento: 2 en ciencias básicas; 36 en ciencias de la educación; 16 en ciencias de la salud; 3 en ciencias del agro y del mar; 64 en ciencias sociales; 20 en humanidades letras y arte; 2 en ingeniería, arquitectura. Y tecnología.
  - En cuanto a los estudios no conducentes a grado académico se atendieron un total de 1.037 estudiantes, beneficiados a través de 55 cursos de ampliación en las áreas del conocimiento: salud, ciencias, ciencias sociales, educación entre otros.
-

#### Insumo

- El Sistema Integrado de Registros Estudiantiles de Postgrado (SIREP) continúa prestando el servicio de control de los estudiantes. Se realizó una revisión exhaustiva en cada uno de los Núcleos, incorporando estudiantes en la matrícula y dando de baja a aquellos profesionales que no han cumplido con los requisitos de ley para culminar los postgrados.
- Se administraron 575 programas de postgrado, de los cuales mantuvo activos 12 programas de especialización técnica, 235 programas de especialización, 246 programas de maestría y 82 programas de doctorado.
- Los programas de postgrado continúan auto financiándose, y se apoyan a través de otras actividades académicas como: cursos no conducentes a grado académico, asesoramiento técnico para proyectos de investigación, entre otros.
- Se ejecutó el proceso de inscripción en los postgrados para los meses de enero, febrero, marzo, abril, junio, julio y septiembre.
- Se realizaron 12 actos de graduación en los meses de enero, febrero, marzo, abril, mayo, junio y agosto.
- Se recibieron solicitudes para análisis, revisión, evaluación y actualización de los pensum.
- Se actualizaron los expedientes de estudiantes de postgrado.
- Se otorgaron solo 3 becas para estudios de postgrado.
- Se otorgaron 458 certificaciones en postgrado de las cuales: 310 fueron otorgadas en especialización, 107 en magister y 41 en doctorado.

**Objetivo Estratégico: 3.3.1.** Desplegar la capacidad creadora y productiva de la juventud de la Patria, generando las políticas de formación e inserción laboral adecuadas.

**Objetivo General: 3.3.1.3.** Adecuar los programas de formación técnicos y universitarios de acuerdo con la demanda espacial y sectorial de la economía nacional, de forma que se fomente el trabajo local y territorialmente especializado.

**Objetivo Especifico: 3.3.1.3.2.** Impulsar un sistema de ingreso y soporte del estudiante universitario y técnico superior, así como de acompañamiento productivo, en función de la nueva oferta priorizada del país.

La matrícula de pregrado continuó en decrecimiento dada la deserción estudiantil en las facultades y núcleos, debido a la acentuación de los problemas relacionados, con fallas de transporte público, fallas eléctricas, servicio de comedor insuficiente, además del incremento de los costo de bienes y servicios en general. Se han realizado grandes esfuerzos para

---

cumplir con los procesos de inscripción y egreso programados. A continuación, la Institución presenta resultados de pregrado:

- Ingresaron 1.881 estudiantes, en las siguientes áreas de conocimiento: 14 en ciencias básicas, 228 en ciencias de la educación; 481 en ciencias de la salud; 40 en ciencias del agro y del agua; 735 en ciencias sociales; 175 en humanidades, letras y artes y 208 en ingeniería, arquitectura y tecnología.

En cuanto a la matrícula en prosecución totalizó 21.710 alumnos, distribuidos en las siguientes áreas del conocimiento: 522 en ciencias básicas, 2912 en ciencias de la educación, 6021 en ciencias de la salud, 474 en ciencias del agro y del mar, 6277 en ciencias sociales, 1943 en humanidades, letras y artes, 3561 en ingeniería, arquitectura y tecnología.

El total de profesionales egresados es de 2.163 distribuidos en las siguientes áreas del conocimiento: 34 en ciencias básicas, 251 en ciencias de la educación, 809 en ciencias de la salud, 36 en ciencias del agro y del mar, 785 en ciencias sociales, 79 en humanidades, letras y artes, 169 en ingeniería, arquitectura y tecnología.

Se ejecutaron 1.038 proyectos socio-integradores y socio-productivos relacionados con los planes estratégicos del estado y de la Institución, como parte de las actividades académico-administrativas de los alumnos durante su carga académica y optan a su proceso de graduación, atendiendo a 98 comunidades de los estados Mérida, Táchira y Trujillo.

#### Insumo

Se flexibilizó la admisión de los estudiantes en todas las carreras.

Se continuó prestando el servicio de biblioteca en la sala de videoconferencia de SERBIULA a fin de establecer un canal directo con otras instituciones universitarias nacionales e internacionales, así como facilitar el intercambio del conocimiento y el trabajo colaborativo a distancia, a través de equipos de videoconferencia que se interconectan con redes académicas nacionales e internacionales.

Para impartir actividades de docencia se cuenta con un total de 748 aulas, distribuidas en: 508 teóricas o tradicionales, 79 aulas para seminarios, 26 aulas anfiteátricas, 81 aulas especiales, 5 aulas de dibujo y 49 aulas taller.

Se ejecutaron jornadas o procesos de inscripción de nuevos ingresos en los diferentes núcleos.

Se realizaron 9 actos de grados en los meses de febrero, marzo, junio, julio, octubre.

Se desarrollaron actividades en los departamentos involucrados para la atención de las necesidades y requerimientos de los alumnos para su ingreso, permanencia y graduación.

Participaron 125 profesores en el Programa de Actualización Docente.

Se realizaron 3 talleres de inducción a los estudiantes en servicio comunitario.

Se realizaron 30 actualizaciones curriculares.

---

**Cuadro N° 1**  
**Universidad de Los Andes (ULA)**  
**Proyectos Ejecutados 2019**

N°	Nombre del Proyecto	Monto Total asignado (Bs)	Fuente de Financiamiento	Entidad Federal	Fecha de inicio	Fecha de culminación	Meta del Proyecto	Meta Ejecutada	% de Ejecución Física	Monto Ejecutado (Bs)	% de Ejecución Financiera
1	Ingreso, prosecución y egreso de los estudiantes en Pregrado.	446,443,345.00	Presupuesto Ley Ingresos Propios Créditos adicionales Transferencia sector privado	Mérida Táchira Trujillo	01/01/2019	31/12/2019	34.013 Matricula	21,710	65%	444,100,561.00	99 %
2	Formación de los estudiantes en postgrado o estudios avanzados.	177,588,984.00	Presupuesto Ley Ingresos Propios Créditos adicionales Transferencia sector privado	Mérida Táchira Trujillo	01/01/2019	31/12/2019	5.462 Matricula	5354	98%	177,353,300.00	99 %
3	Investigación y Creación Intelectual	10,301,848.00	Presupuesto Ley Ingresos Propios Créditos adicionales Transferencia sector privado	Mérida Táchira Trujillo	01/01/2019	31/12/2019	147 Aplicación	29	20%	8,984,548.00	87 %
4	Servicio, asistencia y apoyo académico, técnico y productivo.	47,995,057.00	Presupuesto Ley Ingresos Propios Créditos adicionales Transferencia sector privado	Mérida Táchira Trujillo	01/01/2019	31/12/2019	39.475 Usuarios Atendidos	27064	69%	45,023,507.00	94 %
5	Servicio de Soporte y Apoyo a la Prosecuci	384,993,585.00	Presupuesto Ley Ingresos Propios Créditos adicionales Transferencia sector privado	Mérida Táchira Trujillo	01/01/2019	31/12/2019	34.013 Estudiante	10665	31%	362,231,585.00	94 %



	ón Estudianti l.										
6	Mantenim iento de la infraestru ctura y dotación de insumos de las institucion es de educació n universita ria	23,686,145.00	Presupuesto Ley Ingresos Propios Créditos adicionales Transferencia sector privado	Mérida Táchira Trujillo	01/01/2019	31/12/2019	80 Obra	0	0%	20,215,969.00	85 %
<b>TOTALES</b>		<b>1,091,008,96 4.00</b>								<b>1,057,909,470. 00</b>	

Fuente: SIREPOA,SISPRE.,SUGPS Universidad de Los Andes (2019)

## Proyectos Programados para el Ejercicio Fiscal 2020

**Cuadro N°2**  
**Universidad de Los Andes (ULA)**  
**Proyectos Programados 2020**

N°	Descripción	Planificación Financiera 2020 (Bs.S)	Planificación Física 2020
1	Formación de estudiantes en pregrado y postgrado o estudios avanzados	52.958.708.977,00	26.313
2	Investigación y creación intelectual	9.977.265.834,00	636
3	Intercambio, transferencia y aplicación del conocimiento con la sociedad	4.592.895.145,00	7,340
4	Servicio de soporte y apoyo a la prosecución estudiantil	8.005.088.085,00	21,555
<b>Total Proyectos:</b>		<b>75.533.958.041,00</b>	<b>55,844</b>

Fuente: SIREPOA, SISPRE. Universidad de Los Andes (2019)

**Cuadro N°3**  
**Universidad de Los Andes (ULA)**  
**Acciones Centralizadas 2020**

N°	Descripción	Presupuesto Ley Monto en Bs
1	Dirección y Coordinación Gastos de los Trabajadores	57.440.855.745,00
2	Gestión Administrativa	40.988.222.806,00
3	Previsión y Protección Social	15.877.583.831,00
<b>TOTAL</b>		<b>114.306.662.382,00</b>

Fuente: SISPRE- Universidad de Los Andes (2019)

**Cuadro N°4**  
**Universidad de Los Andes (ULA)**  
**Proyectos y Acciones Centralizadas 2020**

N°	Descripción	Presupuesto Ley Monto en Bs
1	Proyectos	75.533.958.041,00
2	Acciones centralizadas	114.306.662.382,00
<b>TOTAL</b>		<b>189.840.620.423,00</b>

Fuente: SISPRE- Universidad de Los Andes (2019)

MEMORIA Y CUENTA 2019

CUADRO 2					
UNIVERSIDAD DE LOS ANDES					
CUENTA AHORRO INVERSIÓN FINANCIAMIENTO					
EJERCICIO FISCAL AÑO:					
2019					
(EN BOLÍVARES)					
CÓDIGO	DENOMINACIÓN	EJECUTADO 2018	PRE SUPUESTO MODIFICADO 2019	EJECUTADO 2019	VARIACIÓN
<b>1.1.1.0.0.0.0.0.0</b>	<b>INGRESOS CORRIENTES ORDINARIOS</b>	<b>945.751.005,00</b>	<b>110.188.219.824,00</b>	<b>110.188.219.824,00</b>	<b>0,00</b>
1.1.1.2.0.0.0.0.0	Ingresos no Tributarios	0,00	0,00	0,00	0,00
1.1.1.2.2.1.0.0.0.0	Tasas	0,00	0,00	0,00	0,00
1.1.1.2.2.2.0.0.0.0	Ingresos por contribuciones especiales				0,00
1.1.1.2.2.3.0.0.0.0	Ingresos por aportes y contribuciones a la seguridad social				0,00
<b>1.1.1.2.3.0.0.0.0</b>	<b>Ingresos por la venta de bienes y servicios de la administración pública - (VENTAS NETAS)</b>	<b>3.567.964,00</b>	<b>2.145.343.336,00</b>	<b>2.145.343.336,00</b>	<b>0,00</b>
1.1.1.2.3.1.0.0.0.0	Venta de bienes	0,00	0,00	0,00	0,00
1.1.1.2.3.1.02.0.0.0	Ingresos por la venta de publicaciones oficiales y formularios				0,00
1.1.1.2.3.1.03.0.0.0	Venta de otros bienes y servicios	3.567.964,00	2.145.343.336,00	2.145.343.336,00	0,00
<b>2.1.1.0.1.7.0.0.0.0</b>	<b>Desueros, bonificaciones y devoluciones (RESTAN A BIENES Y SERVICIOS DE LAS ADMINISTRACIONES PÚBLICAS)</b>	<b>0,00</b>	<b>0,00</b>	<b>0,00</b>	<b>0,00</b>
2.1.1.0.1.7.01.0.0.0	Desueros sobre ventas				0,00
2.1.1.0.1.7.02.0.0.0	Bonificaciones por ventas				0,00
2.1.1.0.1.7.03.0.0.0	Devoluciones por ventas				0,00
<b>1.1.1.2.5.0.0.0.0.0</b>	<b>Ingresos de la Propiedad</b>	<b>1.114.611,00</b>	<b>77.983.644,00</b>	<b>77.983.644,00</b>	<b>0,00</b>
1.1.1.2.5.1.0.0.0.0	Intereses	1.114.611,00	77.983.644,00	77.983.644,00	0,00
1.1.1.2.5.1.01.0.0.0	Intereses internos	962.962,00	76.381.728,00	76.381.728,00	0,00
1.1.1.2.5.1.01.01.0	Intereses por préstamos				0,00
1.1.1.2.5.1.01.02.0	Intereses por títulos-valores				0,00
1.1.1.2.5.1.01.03.0	Intereses por depósitos	962.962,00	76.381.728,00	76.381.728,00	0,00
1.1.1.2.5.2.0.0.0.0	Utilidades, dividendos, alquileres y otros ingresos de la propiedad	151.649,00	1.601.916,00	1.601.916,00	0,00
1.1.1.2.5.2.01.0.0.0	Utilidades, rentas y dividendos entes descentralizados no petroleros				0,00
1.1.1.2.5.2.02.0.0.0	Alquileres	151.649,00	1.591.963,00	1.591.963,00	0,00
1.1.1.2.5.2.03.0.0.0	Concesiones de bienes y servicios				0,00
1.1.1.2.5.2.04.0.0.0	Alquileres de tierras y terrenos		9.953,00	9.953,00	0,00
1.1.1.2.5.2.06.0.0.0	Derechos sobre bienes intangibles				0,00
<b>1.1.1.2.6.0.0.0.0.0</b>	<b>Transferencias y Donaciones Corrientes</b>	<b>940.277.332,00</b>	<b>107.964.438.107,00</b>	<b>107.964.438.107,00</b>	<b>0,00</b>
1.1.1.2.6.1.0.0.0.0	Transferencias corrientes internas recibidas del sector privado	1.944.686,00	226.429.256,00	226.429.256,00	0,00
1.1.1.2.6.1.01.0.0.0	De personas				0,00
1.1.1.2.6.1.02.0.0.0	De instituciones sin fines de lucro	1.944.686,00	226.429.256,00	226.429.256,00	0,00
1.1.1.2.6.1.03.0.0.0	De empresas privadas				0,00
1.1.1.2.6.2.0.0.0.0	Transferencias Corrientes del sector público	938.332.634,00	107.738.006.852,00	107.738.006.852,00	0,00
1.1.1.2.6.2.01.0.0.0	Transferencias corrientes internas recibidas del sector público	938.332.634,00	107.738.006.852,00	107.738.006.852,00	0,00
1.1.1.2.6.2.01.01.0	De la República	1.541.344,00	1.031.848.480,00	1.031.848.480,00	0,00
1.1.1.2.6.2.01.02.0	De los entes descentralizados sin fines empresariales	936.791.290,00	106.706.158.369,00	106.706.158.369,00	0,00
<b>1.1.1.2.7.0.0.0.0.0</b>	<b>Otros Ingresos</b>	<b>791.480,00</b>	<b>456.717,00</b>	<b>456.717,00</b>	<b>0,00</b>
1.1.1.2.7.0.0.0.0.0	Otros ingresos ordinarios	791.480,00	456.717,00	456.717,00	0,00
<b>1.1.2.0.0.0.0.0.0</b>	<b>INGRESOS CORRIENTES EXTRAORDINARIOS</b>	<b>0,00</b>	<b>0,00</b>	<b>0,00</b>	<b>0,00</b>
<b>1.1.2.0.3.0.0.0.0</b>	<b>Ingresos por Operaciones Diversas</b>	<b>0,00</b>	<b>0,00</b>	<b>0,00</b>	<b>0,00</b>
1.1.2.0.3.0.0.0.0.0	Otros ingresos extraordinarios	0,00	0,00	0,00	0,00
<b>1.1.2.0.4.0.0.0.0</b>	<b>Transferencias y Donaciones Corrientes</b>	<b>0,00</b>	<b>0,00</b>	<b>0,00</b>	<b>0,00</b>
1.1.2.0.4.1.0.0.0.0	Donaciones corrientes internas recibidas del sector privado	0,00	0,00	0,00	0,00
1.1.2.0.4.1.01.0.0.0	De personas				0,00
1.1.2.0.4.1.02.0.0.0	De instituciones sin fines de lucro				0,00
1.1.2.0.4.1.03.0.0.0	De empresas privadas				0,00
1.1.2.0.4.2.0.0.0.0	Donaciones corrientes internas recibidas del sector público	0,00	0,00	0,00	0,00
1.1.2.0.4.2.01.0.0.0	De la República				0,00
1.1.2.0.4.2.02.0.0.0	De los entes descentralizados sin fines empresariales				0,00
1.1.2.0.4.2.03.0.0.0	De las instituciones de protección social				0,00
1.1.2.0.4.2.04.0.0.0	De los entes descentralizados con fines empresariales petroleros				0,00
1.1.2.0.4.2.05.0.0.0	De los entes descentralizados con fines empresariales no petroleros				0,00
1.1.2.0.4.2.06.0.0.0	De los entes descentralizados financieros bancarios				0,00
1.1.2.0.4.2.07.0.0.0	De los entes descentralizados financieros no bancarios				0,00
1.1.2.0.4.2.08.0.0.0	Del Poder Estatal				0,00
1.1.2.0.4.2.09.0.0.0	Del Poder Municipal				0,00
1.1.2.0.4.3.0.0.0.0	Transferencias y Donaciones corrientes recibidas del sector externo	0,00	0,00	0,00	0,00
1.1.2.0.4.3.01.0.0.0	Transferencias corrientes recibidas del exterior	0,00	0,00	0,00	0,00
1.1.2.0.4.3.01.01.0	De instituciones sin fines de lucro				0,00
1.1.2.0.4.3.01.02.0	De gobiernos extranjeros				0,00
1.1.2.0.4.3.01.03.0	De organismos internacionales				0,00
1.1.2.0.4.3.02.0.0.0	Donaciones corrientes recibidas del exterior	0,00	0,00	0,00	0,00
1.1.2.0.4.3.02.01.0	De personas				0,00
1.1.2.0.4.3.02.02.0	De instituciones sin fines de lucro				0,00
1.1.2.0.4.3.02.03.0	De gobiernos extranjeros				0,00
1.1.2.0.4.3.02.04.0	De organismos internacionales				0,00
<b>2.1.1.0.0.0.0.0.0</b>	<b>GASTOS CORRIENTES</b>	<b>899.222.697,00</b>	<b>92.775.078.971,00</b>	<b>92.690.147.294,00</b>	<b>35.916.964.440,00</b>
<b>2.1.1.0.1.0.0.0.0</b>	<b>Gastos de Consumo</b>	<b>468.843.889,00</b>	<b>95.990.652.162,00</b>	<b>95.914.744.443,00</b>	<b>75.907.719,00</b>
2.1.1.0.1.1.0.0.0.0	Remuneraciones	459.637.215,00	54.116.723.683,00	54.116.496.491,00	227.182,00
2.1.1.0.1.1.01.0.0.0	Sueldos, salarios y otras retribuciones	297.964.737,00	32.007.252.629,00	32.007.252.626,00	3,00
2.1.1.0.1.1.02.0.0.0	Beneficios y complementos de sueldos y salarios	40.347.197,00	11.898.036.671,00	11.898.404.339,00	131.332,00
2.1.1.0.1.1.04.0.0.0	Aportes patronales	16.824.187,00	34.150.263,00	34.150.263,00	0,00
2.1.1.0.1.1.05.0.0.0	Prestaciones sociales y otras indemnizaciones	91.696.380,00	6.342.596.722,00	6.342.596.722,00	0,00
2.1.1.0.1.1.06.0.0.0	Asistencia socioeconómica	11.499.830,00	3.642.510.375,00	3.642.510.374,00	1,00
2.1.1.0.1.1.07.0.0.0	Otros gastos de personal	1.304.654,00	91.678.973,00	91.693.147,00	95.826,00
2.1.1.0.1.2.0.0.0.0	Compra de Bienes y Servicios	9.206.854,00	1.774.612.621,00	1.770.947.422,00	73.665.199,00
2.1.1.0.1.2.01.0.0.0	Bienes de consumo	2.604.804,00	919.486.136,00	886.718.436,00	32.776.701,00

MEMORIA Y CUENTA 2019

CUENTAS 2  
UNIVERSIDAD DE LOS ANDES  
CUENTA AHORRO INVERSIÓN FINANCIAMIENTO  
EJERCICIO FISCAL AÑO:  
2019  
(EN BOLÍVARES)

2.1.1.0.2.02.000	Servicios no personales	6.002.000,00	865.117.485,00	614.228.967,00	40.888.496,00
2.1.1.0.3.00.000	Impuestos indirectos	97.300.530,00	99.315.888,00	97.300.530,00	2.015.358,00
2.1.1.0.4.00.000	Depreciación y amortización	0,00	0,00	0,00	0,00
<b>2.1.1.0.5.00.000</b>	<b>Transferencias y Donaciones Corrientes</b>	<b>390.356.926,00</b>	<b>36.784.926.409,00</b>	<b>36.178.402.891,00</b>	<b>35.841.064.721,00</b>
2.1.1.0.5.1.00.000	Al sector privado	381.645.880,00	36.775.641.545,00	36.774.656.851,00	35.833.317.857,00
2.1.1.0.5.1.01.000	Transferencias corrientes al sector privado	381.645.880,00	36.775.441.545,00	36.773.656.851,00	35.833.317.857,00
2.1.1.0.5.1.01.01.0	Derechos a personas	381.640.887,00	36.804.416.603,00	36.804.192.591,00	35.821.757.175,00
2.1.1.0.5.1.01.01.1	Pensiones y otros beneficios asociados	57.872.003,00	7.442.614.972,00	7.442.614.972,00	7.442.614.972,00
2.1.1.0.5.1.01.01.2	Jubilaciones y otros beneficios asociados	314.679.072,00	28.388.918.191,00	28.388.918.191,00	28.388.918.191,00
2.1.1.0.5.1.01.01.3	Otras transferencias directas a personas	9.189.822,00	62.883.440,00	62.659.428,00	224.012,00
2.1.1.0.5.1.01.02.0	A instituciones sin fines de lucro	0,00	868.673.433,00	868.170.391,00	802.542,00
2.1.1.0.5.1.01.03.0	A empresas privadas	0,00	0,00	0,00	0,00
2.1.1.0.5.1.01.05.0	Otras transferencias corrientes externas al sector privado	4.963,00	12.351.509,00	11.293.369,00	1.058.140,00
2.1.1.0.5.1.01.06.0	Transferencias corrientes a consejos comunales	0,00	0,00	0,00	0,00
2.1.1.0.5.1.02.000	Donaciones corrientes al sector privado	0,00	1.200.000,00	1.200.000,00	0,00
2.1.1.0.5.1.02.01.0	Donaciones a personas	0,00	1.200.000,00	1.200.000,00	0,00
2.1.1.0.5.1.02.02.0	Donaciones a instituciones sin fines de lucro	0,00	0,00	0,00	0,00
2.1.1.0.5.1.02.03.0	Donaciones corrientes a consejos comunales	0,00	0,00	0,00	0,00
2.1.1.0.5.2.00.000	Al sector público	8.711.068,00	8.284.964,00	546.000,00	7.738.964,00
2.1.1.0.5.2.01.000	Transferencias corrientes al sector público	8.711.068,00	8.284.964,00	546.000,00	7.738.964,00
2.1.1.0.5.2.01.01.0	A la República	0,00	0,00	0,00	0,00
2.1.1.0.5.2.01.02.0	A los entes descentralizados sin fines empresariales para sus gastos	11.960,00	7.744.964,00	6.000,00	7.738.964,00
2.1.1.0.5.2.01.03.0	A los entes descentralizados sin fines empresariales para atender beneficios de la seguridad social	0,00	0,00	0,00	0,00
2.1.1.0.5.2.01.04.0	A instituciones de protección social	7.721.297,00	540.000,00	540.000,00	0,00
2.1.1.0.5.2.01.05.0	A instituciones de protección social para atender beneficios de la seguridad social	0,00	0,00	0,00	0,00
2.1.1.0.5.2.01.06.0	A entes descentralizados con fines empresariales petroleros	978.219,00	0,00	0,00	0,00
2.1.1.0.5.2.01.07.0	A entes descentralizados con fines empresariales no petroleros	0,00	0,00	0,00	0,00
2.1.1.0.5.2.01.08.0	A entes descentralizados financieros bancarios	0,00	0,00	0,00	0,00
2.1.1.0.5.2.01.09.0	A entes descentralizados financieros no bancarios	0,00	0,00	0,00	0,00
2.1.1.0.5.2.01.10.0	Al Poder Estatal	0,00	0,00	0,00	0,00
2.1.1.0.5.2.01.11.0	Al Poder Municipal	0,00	0,00	0,00	0,00
2.1.1.0.5.2.01.12.0	Subsidios e incentivos otorgados por normas externas	0,00	0,00	0,00	0,00
2.1.1.0.5.2.01.99.0	Otras	0,00	0,00	0,00	0,00
2.1.1.0.5.2.02.000	Donaciones corrientes al sector público	0,00	0,00	0,00	0,00
2.1.1.0.5.2.02.01.0	A la República	0,00	0,00	0,00	0,00
2.1.1.0.5.2.02.02.0	A los entes descentralizados sin fines empresariales	0,00	0,00	0,00	0,00
2.1.1.0.5.2.02.03.0	A instituciones de protección social	0,00	0,00	0,00	0,00
2.1.1.0.5.2.02.04.0	A entes descentralizados con fines empresariales petroleros	0,00	0,00	0,00	0,00
2.1.1.0.5.2.02.05.0	A entes descentralizados con fines empresariales no petroleros	0,00	0,00	0,00	0,00
2.1.1.0.5.2.02.06.0	A entes descentralizados financieros bancarios	0,00	0,00	0,00	0,00
2.1.1.0.5.2.02.07.0	A entes descentralizados financieros no bancarios	0,00	0,00	0,00	0,00
2.1.1.0.5.2.02.08.0	Al Poder Estatal	0,00	0,00	0,00	0,00
2.1.1.0.5.2.02.09.0	Al Poder Municipal	0,00	0,00	0,00	0,00
2.1.1.0.5.3.00.000	Al sector externo	0,00	0,00	0,00	0,00
2.1.1.0.5.3.01.000	Transferencias corrientes al exterior	0,00	0,00	0,00	0,00
2.1.1.0.5.3.01.01.0	Becas de capacitación e investigación en el exterior	0,00	0,00	0,00	0,00
2.1.1.0.5.3.01.02.0	A instituciones sin fines de lucro	0,00	0,00	0,00	0,00
2.1.1.0.5.3.01.03.0	A gobiernos extranjeros	0,00	0,00	0,00	0,00
2.1.1.0.5.3.01.04.0	A organismos internacionales	0,00	0,00	0,00	0,00
2.1.1.0.5.3.02.000	Donaciones corrientes al exterior	0,00	0,00	0,00	0,00
2.1.1.0.5.3.02.01.0	A personas	0,00	0,00	0,00	0,00
2.1.1.0.5.3.02.02.0	A organismos a instituciones sin fines de lucro	0,00	0,00	0,00	0,00
2.1.1.0.5.3.02.03.0	A gobiernos extranjeros	0,00	0,00	0,00	0,00
2.1.1.0.5.3.02.04.0	A organismos internacionales	0,00	0,00	0,00	0,00
<b>2.1.1.0.6.0.00.000</b>	<b>Otros Gastos Corrientes</b>	<b>21.962,00</b>	<b>0,00</b>	<b>0,00</b>	<b>0,00</b>
2.1.1.0.6.3.00.000	Pérdidas en operaciones cambiarias	0,00	0,00	0,00	0,00
2.1.1.0.6.4.00.000	Pérdidas por ventas de activos	0,00	0,00	0,00	0,00
2.1.1.0.6.5.00.000	Participación en pérdidas de otras empresas	0,00	0,00	0,00	0,00
2.1.1.0.6.6.00.000	Obligaciones del ejercicio vigente	0,00	0,00	0,00	0,00
2.1.1.0.6.6.01.000	Devoluciones de cobros indebidos	0,00	0,00	0,00	0,00
2.1.1.0.6.6.02.000	Devoluciones y reintegros derechos	0,00	0,00	0,00	0,00
2.1.1.0.6.6.03.000	Indemnizaciones diversas	0,00	0,00	0,00	0,00
2.1.1.0.6.7.00.000	Intereses por mora	0,00	0,00	0,00	0,00
2.1.1.0.6.8.00.000	Indemnizaciones y sanciones pecuniaras	0,00	0,00	0,00	0,00
2.1.1.0.6.8.02.000	Indemnizaciones por daños y perjuicios ocasionados por entes descentralizados sin fines empresariales	0,00	0,00	0,00	0,00
2.1.1.0.6.8.04.000	Sanciones pecuniaras ocasionadas por entes descentralizados sin fines empresariales	0,00	0,00	0,00	0,00
2.1.1.0.6.9.00.000	Otros Gastos Corrientes	21.962,00	0,00	0,00	0,00
2.1.1.0.6.9.01.000	Bienes y Servicios para la venta	0,00	0,00	0,00	0,00
2.1.1.0.6.9.02.000	Otras pérdidas	0,00	0,00	0,00	0,00
	<b>RESULTADO ECONÓMICO EN CUENTA CORRIENTE - AHORRO (DESAHORRO)</b>	<b>36.423.492,00</b>	<b>17.412.641.253,00</b>	<b>17.498.072.530,00</b>	<b>-35.916.964.448,00</b>
<b>1.1.3.0.0.0.00.000</b>	<b>INGRESOS DE CAPITAL</b>	<b>36.437.187,00</b>	<b>0,00</b>	<b>0,00</b>	<b>0,00</b>
<b>1.1.3.0.1.0.0.000</b>	<b>Recursos Propios de Capital</b>	<b>36.437.187,00</b>	<b>0,00</b>	<b>0,00</b>	<b>0,00</b>
1.1.3.0.1.1.00.000	Ahorro/Desahorro en Cuenta Corriente	36.437.187,00	0,00	0,00	0,00
1.1.3.0.1.1.01.000	Venta y/o desincorporación de activos fijos	0,00	0,00	0,00	0,00
1.1.3.0.1.1.01.01.0	De activos fijos	0,00	0,00	0,00	0,00
1.1.3.0.1.1.02.000	De bienes y terrenos	0,00	0,00	0,00	0,00

MEMORIA Y CUENTA 2019

CUADRO 2  
UNIVERSIDAD DE LOS ANDES  
CUENTA AHORRO INVERSIÓN FINANCIAMIENTO  
EJERCICIO FISCAL AÑO:  
2019  
(EN DÓLARES)

1.13.01.1.03.00.0	De activos intangibles				0,00
1.13.01.2.00.00.0	Disminución de existencias	0,00	0,00	0,00	0,00
1.13.01.2.01.00.0	De productos terminados y existencias	0,00	0,00	0,00	0,00
1.13.01.2.01.01.0	De productos terminados				0,00
1.13.01.2.01.02.0	En existencias				0,00
1.13.01.2.02.00.0	De materias primas, materiales y suministros	0,00	0,00	0,00	0,00
1.13.01.2.02.01.0	De materias primas				0,00
1.13.01.2.02.02.0	De materiales y suministros				0,00
1.13.01.2.03.00.0	De productos en proceso				0,00
1.13.01.3.00.00.0	Incremento de la depreciación y amortización acumulada				0,00
<b>1.13.02.0.00.00.0</b>	<b>Transferencias y Donaciones de Capital</b>	<b>0,00</b>	<b>0,00</b>	<b>0,00</b>	<b>0,00</b>
1.13.02.1.00.00.0	Transferencias y Donaciones de capital del sector privado	0,00	0,00	0,00	0,00
1.13.02.1.01.00.0	Transferencias de capital recibidas del sector privado	0,00	0,00	0,00	0,00
1.13.02.1.01.01.0	De personas				0,00
1.13.02.1.01.02.0	De instituciones sin fines de lucro				0,00
1.13.02.1.01.03.0	De empresas privadas				0,00
1.13.02.1.02.00.0	Donaciones de capital internas recibidas del sector privado	0,00	0,00	0,00	0,00
1.13.02.1.02.01.0	De personas				0,00
1.13.02.1.02.02.0	De instituciones sin fines de lucro				0,00
1.13.02.1.02.03.0	De empresas privadas				0,00
1.13.02.2.00.00.0	Transferencias y Donaciones de capital del sector público	0,00	0,00	0,00	0,00
1.13.02.2.01.00.0	Transferencias de capital recibidas del sector público	0,00	0,00	0,00	0,00
1.13.02.2.01.01.0	De la República				0,00
1.13.02.2.01.02.0	De los entes descentralizados sin fines empresariales				0,00
1.13.02.2.01.03.0	De las instituciones de protección social				0,00
1.13.02.2.01.04.0	De los entes descentralizados con fines empresariales petroleros				0,00
1.13.02.2.01.05.0	De los entes descentralizados con fines empresariales no petroleros				0,00
1.13.02.2.01.06.0	De los entes descentralizados financieros bancarios				0,00
1.13.02.2.01.07.0	De los entes descentralizados financieros no bancarios				0,00
1.13.02.2.01.08.0	Del Poder Estatal				0,00
1.13.02.2.01.09.0	Del Poder Municipal				0,00
1.13.02.2.01.99.0	Otras				0,00
1.13.02.2.02.00.0	Donaciones de capital internas recibidas del sector público	0,00	0,00	0,00	0,00
1.13.02.2.02.01.0	De la República				0,00
1.13.02.2.02.02.0	De los entes descentralizados sin fines empresariales				0,00
1.13.02.2.02.03.0	De las instituciones de protección social				0,00
1.13.02.2.02.04.0	De los entes descentralizados con fines empresariales petroleros				0,00
1.13.02.2.02.05.0	De los entes descentralizados con fines empresariales no petroleros				0,00
1.13.02.2.02.06.0	De los entes descentralizados financieros bancarios				0,00
1.13.02.2.02.07.0	De los entes descentralizados financieros no bancarios				0,00
1.13.02.2.02.08.0	Del Poder Estatal				0,00
1.13.02.2.02.09.0	Del Poder Municipal				0,00
1.13.02.3.00.00.0	Transferencias y Donaciones de capital del sector externo	0,00	0,00	0,00	0,00
1.13.02.3.01.00.0	Transferencias de capital recibidas del exterior	0,00	0,00	0,00	0,00
1.13.02.3.01.01.0	De instituciones sin fines de lucro				0,00
1.13.02.3.01.02.0	De gobiernos extranjeros				0,00
1.13.02.3.01.03.0	De organismos internacionales				0,00
1.13.02.3.02.00.0	Donaciones de capital recibidas del exterior	0,00	0,00	0,00	0,00
1.13.02.3.02.01.0	De personas				0,00
1.13.02.3.02.02.0	De instituciones sin fines de lucro				0,00
1.13.02.3.02.03.0	De gobiernos extranjeros				0,00
1.13.02.3.02.04.0	De organismos internacionales				0,00
<b>1.13.03.0.00.00.0</b>	<b>Disminución de la Inversión Financiera</b>	<b>0,00</b>	<b>0,00</b>	<b>0,00</b>	<b>0,00</b>
1.13.03.1.00.00.0	Venta de acciones y participaciones de capital por la República y entes descentralizados sin fines empresariales	0,00	0,00	0,00	0,00
1.13.03.1.01.00.0	Del sector privado				0,00
1.13.03.1.02.00.0	Del sector público	0,00	0,00	0,00	0,00
1.13.03.1.02.01.0	De entes descentralizados sin fines empresariales				0,00
1.13.03.1.02.02.0	De instituciones de protección social				0,00
1.13.03.1.02.03.0	De entes descentralizados con fines empresariales petroleros				0,00
1.13.03.1.02.04.0	De entes descentralizados con fines empresariales no petroleros				0,00
1.13.03.1.02.05.0	De entes descentralizados financieros bancarios				0,00
1.13.03.1.02.06.0	De entes descentralizados financieros no bancarios				0,00
1.13.03.2.00.00.0	Recuperación de préstamos de corto plazo de la República y entes descentralizados sin fines empresariales	0,00	0,00	0,00	0,00
1.13.03.2.01.00.0	Al sector privado				0,00
1.13.03.2.02.00.0	Al sector público	0,00	0,00	0,00	0,00
1.13.03.2.02.01.0	A la República				0,00
1.13.03.2.02.02.0	A los entes descentralizados sin fines empresariales				0,00
1.13.03.2.02.03.0	A las instituciones de protección social				0,00
1.13.03.2.02.04.0	A los entes descentralizados con fines empresariales petroleros				0,00
1.13.03.2.02.05.0	A los entes descentralizados con fines empresariales no petroleros				0,00
1.13.03.2.02.06.0	A los entes descentralizados financieros bancarios				0,00
1.13.03.2.02.07.0	A los entes descentralizados financieros no bancarios				0,00
1.13.03.2.02.08.0	Al Poder Estatal				0,00
1.13.03.2.02.09.0	Al Poder Municipal				0,00
1.13.03.3.00.00.0	Recuperación de préstamos de largo plazo de la República y entes descentralizados sin fines empresariales	0,00	0,00	0,00	0,00
1.13.03.3.01.00.0	Al sector privado				0,00
1.13.03.3.02.00.0	Al sector público	0,00	0,00	0,00	0,00
1.13.03.3.02.01.0	A la República				0,00

MEMORIA Y CUENTA 2019

CUADRO 2  
UNIVERSIDAD DE LOS ANDES  
CUENTA AHORRO INVERSIÓN FINANCIAMIENTO  
EJERCICIO FISCAL AÑO:  
2019  
(EN BOLÍVARES)

1.1.3.0.3.02.02.0	A los entes descentralizados sin fines empresariales				0,00
1.1.3.0.3.02.03.0	A las instituciones de protección social				0,00
1.1.3.0.3.02.04.0	A los entes descentralizados con fines empresariales petroleros				0,00
1.1.3.0.3.02.05.0	A los entes descentralizados con fines empresariales no petroleros				0,00
1.1.3.0.3.02.06.0	A los entes descentralizados financieros bancarios				0,00
1.1.3.0.3.02.07.0	A los entes descentralizados financieros no bancarios				0,00
1.1.3.0.3.02.08.0	Al Poder Estatal				0,00
1.1.3.0.3.02.09.0	Al Poder Municipal				0,00
<b>2.1.2.0.0.0.00.00.0</b>	<b>GASTOS DE CAPITAL</b>	<b>55.043,00</b>	<b>55.919.345.451,00</b>	<b>55.839.238.496,00</b>	<b>80.108.906,00</b>
<b>2.1.2.0.1.0.00.00.0</b>	<b>Inversión Real Directa</b>	<b>55.043,00</b>	<b>55.919.345.451,00</b>	<b>55.839.238.496,00</b>	<b>80.108.906,00</b>
2.1.2.0.1.1.00.00.0	Formación Bruta de Capital Fijo	55.043,00	55.919.345.451,00	55.839.238.496,00	80.108.906,00
2.1.2.0.1.1.01.00.0	Edificios e instalaciones	4.636,00			0,00
2.1.2.0.1.1.02.00.0	Mojaneria, equipos y otros bienes muebles	41.834,00	18.474.572,00	15.269.348,00	3.205.624,00
2.1.2.0.1.1.03.00.0	Bienes preexistentes	94,00	420.969,00	389.861,00	27.110,00
2.1.2.0.1.1.04.00.0	Construcciones de bienes de dominio privado	8.479,00	1.478.300,00	411.969,00	1.064.331,00
2.1.2.0.1.1.05.00.0	Construcciones de bienes de dominio público				0,00
2.1.2.0.1.1.07.00.0	Producción propia (GASTOS CAPITALIZABLES)	0,00	56.898.973.188,00	56.823.161.297,00	75.811.891,00
2.1.2.0.1.1.07.01.0	Remuneraciones (que deriva de la ejecución de los proyectos de inversión que ejecutan los organismos dentro de la Producción Propia)	0,00	54.025.044.679,00	54.024.913.345,00	131.334,00
2.1.2.0.1.1.07.01.1	Sueldos, salarios y otras retribuciones	0,00	32.007.252.628,00	32.007.252.628,00	2,00
2.1.2.0.1.1.07.01.2	Beneficios y complementos de sueldos y salarios	0,00	11.998.536.671,00	11.998.404.339,00	131.332,00
2.1.2.0.1.1.07.01.3	Aportes patronales	0,00	34.150.283,00	34.150.283,00	0,00
2.1.2.0.1.1.07.01.4	Prestaciones sociales y otras indemnizaciones	0,00	6.342.595.722,00	6.342.595.722,00	0,00
2.1.2.0.1.1.07.01.5	Asistencia socioeconómica	0,00	3.642.510.375,00	3.642.510.375,00	0,00
2.1.2.0.1.1.07.02.0	Compra de Bienes y servicios	0,00	1.774.612.621,00	1.700.947.422,00	73.665.199,00
2.1.2.0.1.1.07.02.1	Bienes de consumo	0,00	919.495.136,00	896.718.435,00	32.776.701,00
2.1.2.0.1.1.07.02.2	Servicios no personales	0,00	855.117.485,00	814.228.987,00	40.888.498,00
2.1.2.0.1.1.07.03.0	Impuestos indirectos	0,00	99.315.988,00	97.300.530,00	2.015.358,00
<b>2.1.2.0.2.0.00.00.0</b>	<b>Transferencias y Donaciones de Capital</b>	<b>0,00</b>	<b>0,00</b>	<b>0,00</b>	<b>0,00</b>
	<b>RESULTADO FINANCIERO: SUPERÁVIT (DÉFICIT)</b>	<b>36.382.544,00</b>	<b>-55.919.345.451,00</b>	<b>-55.839.238.496,00</b>	<b>-80.108.906,00</b>
<b>1.2.0.0.0.0.00.00.0</b>	<b>FUENTES DE FINANCIAMIENTO</b>	<b>158.478.560,00</b>	<b>247.759.915,00</b>	<b>3.630.253.256,00</b>	<b>-3.382.483.340,00</b>
<b>1.2.1.0.0.0.00.00.0</b>	<b>Diminución de la Inversión Financiera</b>	<b>184.512,00</b>	<b>247.759.915,00</b>	<b>3.630.253.256,00</b>	<b>-3.382.483.340,00</b>
1.2.1.0.4.0.00.00.0	Venta de títulos - valores (QUE NO OTORGAN PROPIEDAD)	0,00	0,00	0,00	0,00
1.2.1.0.4.1.00.00.0	Venta de títulos y valores de corto plazo	0,00	0,00	0,00	0,00
1.2.1.0.4.1.01.00.0	Venta de títulos y valores privados				0,00
1.2.1.0.4.1.02.00.0	Venta de títulos y valores públicos				0,00
1.2.1.0.4.2.00.00.0	Venta de títulos y valores de largo plazo	0,00	0,00	0,00	0,00
1.2.1.0.4.2.01.00.0	Venta de títulos y valores privados				0,00
1.2.1.0.4.2.02.00.0	Venta de títulos y valores públicos				0,00
1.2.1.0.9.0.00.00.0	Diminución de otros activos financieros	184.512,00	247.759.915,00	3.630.253.256,00	-3.382.483.340,00
1.2.1.0.9.1.00.00.0	Diminución de disponibilidades	184.512,00	247.759.915,00	3.630.253.256,00	-3.382.483.340,00
1.2.1.0.9.1.01.00.0	Diminución de caja	184.512,00	247.759.915,00		247.759.915,00
1.2.1.0.9.1.02.00.0	Diminución de bancos	0,00		3.630.253.256,00	-3.630.253.256,00
1.2.1.0.9.1.03.00.0	Diminución de inversiones temporales				0,00
1.2.1.0.9.2.00.00.0	Diminución de cuentas por cobrar a corto plazo	0,00	0,00	0,00	0,00
1.2.1.0.9.2.01.00.0	Diminución de cuentas comerciales por cobrar a corto plazo				0,00
1.2.1.0.9.2.02.00.0	Diminución de otras cuentas por cobrar a corto plazo				0,00
1.2.1.0.9.3.00.00.0	Diminución de efectos por cobrar a corto plazo	0,00	0,00	0,00	0,00
1.2.1.0.9.3.01.00.0	Diminución de efectos comerciales por cobrar a corto plazo				0,00
1.2.1.0.9.3.02.00.0	Diminución de otros efectos por cobrar a corto plazo				0,00
1.2.1.0.9.4.00.00.0	Diminución de cuentas por cobrar a mediano y largo plazo	0,00	0,00	0,00	0,00
1.2.1.0.9.4.01.00.0	Diminución de cuentas comerciales por cobrar a mediano y largo plazo				0,00
1.2.1.0.9.4.02.00.0	Diminución de otras cuentas por cobrar a mediano y largo plazo				0,00
1.2.1.0.9.5.00.00.0	Diminución de efectos por cobrar a mediano y largo plazo	0,00	0,00	0,00	0,00
1.2.1.0.9.5.01.00.0	Diminución de efectos comerciales por cobrar a mediano y largo plazo				0,00
1.2.1.0.9.5.02.00.0	Diminución de otros efectos por cobrar a mediano y largo plazo				0,00
1.2.1.0.9.6.00.00.0	Diminución de fondos en avance, en anticipo y en fideicomiso	0,00	0,00	0,00	0,00
1.2.1.0.9.6.01.00.0	Diminución de fondos en fideicomiso				0,00
1.2.1.0.9.6.04.00.0	Diminución de anticipos a proveedores	0,00	0,00	0,00	0,00
1.2.1.0.9.6.05.00.0	Diminución de anticipos a contratistas por contratos a corto plazo				0,00
1.2.1.0.9.6.06.00.0	Diminución de anticipos a contratistas por contratos a mediano y largo plazo				0,00
1.2.1.0.9.6.07.00.0	Diminución de activos diferidos a corto plazo				0,00
1.2.1.0.9.6.08.00.0	Diminución de activos diferidos a mediano y largo plazo				0,00
1.2.1.0.9.7.00.00.0	Diminución de activos en proceso judicial				0,00
1.2.1.0.9.8.00.00.0	Diminución de otros activos financieros circulantes				0,00
1.2.1.0.9.9.00.00.0	Diminución de otros activos financieros no circulantes				0,00
<b>1.2.2.0.0.0.00.00.0</b>	<b>Incremento de Pasivos</b>	<b>65.968.719,00</b>	<b>0,00</b>	<b>0,00</b>	<b>0,00</b>
1.2.2.0.1.0.00.00.0	Incremento de cuentas y efectos por pagar	65.394.941,00	0,00	0,00	0,00
1.2.2.0.1.1.00.00.0	Incremento de cuentas y efectos por pagar a corto plazo	55.377.763,00	0,00	0,00	0,00
1.2.2.0.1.1.01.00.0	Incremento de sueldos, salarios y otras remuneraciones por pagar				0,00
1.2.2.0.1.1.02.00.0	Incremento de aportes patronales y retenciones laborales por pagar	65.369.436,00	0,00	0,00	0,00
1.2.2.0.1.1.02.01.0	Incremento de aportes patronales y retenciones laborales por pagar al Instituto Venezolano de los Seguros Sociales (IVSS)	5.434.625,00			0,00
1.2.2.0.1.1.02.02.0	Incremento de aportes patronales y retenciones laborales por pagar al Instituto de Previsión Social del Ministerio de Educación (IPASME)				0,00

MEMORIA Y CUENTA 2019

CUADRO 2  
UNIVERSIDAD DE LOS ANDES  
CUENTA AHORRO INVERSIÓN FINANCIAMIENTO  
EJERCICIO FISCAL AÑO:  
2019  
(EN BOLÍVARES)

12201102030	Incremento de aportes patronales y retenciones laborales por pagar al Fondo de Jubilaciones	434538,00			0,00
12201102040	Incremento de aportes patronales y retenciones laborales por pagar al Fondo del Seguro de Pens Fuzoso	1.679.400,00			0,00
12201102050	Incremento de aportes patronales y retenciones laborales por pagar al Fondo de Ahorro Obligatorio para la Vivienda (FAOV)	1.646.780,00			0,00
12201102060	Incremento de aportes patronales y retenciones laborales por pagar al Seguro de Vida, Accidentes Personales, Hospitalización, Cirugía, Maternidad (HCM) y Gastos Funerarios				0,00
12201102070	Incremento de aportes patronales y retenciones laborales por pagar a Cajas de Ahorro	22.269.850,00			0,00
12201102080	Incremento de aportes patronales y retenciones laborales por pagar a organismos de seguridad social				0,00
12201102090	Incremento de aportes patronales y retenciones laborales por pagar al Instituto Nacional de Capacitación y Educación Socialista (Inces)				0,00
12201102100	Incremento de retenciones laborales por pagar por pensión alimenticia	24.601,00			0,00
12201102110	Incremento de otros aportes patronales por pagar	12.835.986,00			0,00
12201102120	Incremento de otras retenciones laborales por pagar	11.013.726,00			0,00
12201103000	Incremento cuentas por pagar a proveedores a corto plazo				0,00
12201104000	Incremento de efectos por pagar a proveedores a corto plazo				0,00
12201105000	Incremento de cuentas por pagar a contratistas a corto plazo	8.947,00			0,00
12201106000	Incremento de efectos por pagar a contratistas a corto plazo				0,00
12201107000	Incremento de intereses por pagar	0,00	0,00		0,00
12201107010	Incremento de intereses internos por pagar				0,00
12201200000	Incremento de cuentas y efectos por pagar a mediano y largo plazo	0,00	0,00		0,00
12201201000	Incremento de cuentas por pagar a proveedores a mediano y largo plazo				0,00
12201202000	Incremento de efectos por pagar a proveedores a mediano y largo plazo				0,00
12201203000	Incremento de cuentas por pagar a contratistas a mediano y largo plazo				0,00
12201204000	Incremento de efectos por pagar a contratistas a mediano y largo plazo				0,00
12201300000	Incremento de otras cuentas y efectos por pagar	17.158,00		0,00	0,00
12201301000	Incremento de otras cuentas por pagar a corto plazo	17.158,00			0,00
12201302000	Incremento de otras obligaciones de ejercicios anteriores por pagar				0,00
12201303000	Incremento de otros efectos por pagar a corto plazo				0,00
12203000000	Incremento de otros pasivos	10.574.778,00	0,00		0,00
12203300000	Incremento de provisiones y reservas técnicas	0,00	0,00		0,00
12203301000	Incremento de provisiones	0,00	0,00		0,00
12203301010	Incremento de provisiones para cuentas incobrables				0,00
12203301020	Incremento de provisiones para depósitos				0,00
12203301030	Incremento de provisiones para pérdidas de inventario				0,00
12203301040	Incremento de provisiones para beneficios sociales				0,00
12203301090	Incremento de otras provisiones				0,00
12203400000	Incremento de fondos de terceros	6.778.082,00	0,00		0,00
12203401000	Incremento de depósitos recibidos en garantía				0,00
12203402000	Incremento de otros fondos de terceros	6.778.082,00			0,00
12203800000	Incremento de otros pasivos a corto plazo	3.796.686,00			0,00
12203900000	Incremento de otros pasivos a mediano y largo plazo				0,00
<b>12400000000</b>	<b>Incremento del Patrimonio</b>	<b>5.942.955,00</b>	<b>0,00</b>	<b>0,00</b>	<b>0,00</b>
12401000000	Incremento del capital	0,00	0,00		0,00
12401100000	Incremento del capital fiscal e institucional				0,00
12403000000	Ajustes por inflación	0,00	0,00		0,00
12403100000	Ajustes por inflación				0,00
12404000000	Incremento de resultados	5.942.955,00	0,00		0,00
12404100000	Incremento de resultados acumulados	5.942.955,00			0,00
12404200000	Incremento de resultados del ejercicio				0,00
	<b>Supervit Financiero</b>	<b>86.282.144,00</b>	<b>0,00</b>	<b>0,00</b>	<b>0,00</b>
<b>22000000000</b>	<b>APLICACIONES FINANCIERAS</b>	<b>547.622.117,00</b>	<b>95.919.345.491,00</b>	<b>99.686.567.281,00</b>	<b>-3.716.211.630,00</b>
<b>22100000000</b>	<b>Inversión Financiera</b>	<b>547.622.117,00</b>	<b>0,00</b>	<b>3.630.253.256,00</b>	<b>-3.630.253.256,00</b>
22104000000	Adquisición de títulos y valores que no otorgan propiedad	0,00	0,00		0,00
22104100000	Adquisición de títulos y valores a corto plazo	0,00	0,00		0,00
22104101000	Adquisición de títulos y valores privados				0,00
22104102000	Adquisición de títulos y valores públicos				0,00
22104200000	Adquisición de títulos y valores a largo plazo	0,00	0,00		0,00
22104201000	Adquisición de títulos y valores privados				0,00
22104202000	Adquisición de títulos y valores públicos				0,00
22109000000	Incremento de otros recursos financieros	547.622.117,00	0,00	3.630.253.256,00	-3.630.253.256,00
22109100000	Incremento de disponibilidades	546.017.861,00	0,00	3.630.253.256,00	-3.630.253.256,00
22109101000	Incremento de caja				0,00
22109102000	Incremento de bancos	546.017.861,00		3.630.253.256,00	-3.630.253.256,00
22109103000	Incremento de extensiones temporales				0,00
22109200000	Incremento de cuentas por cobrar a corto plazo	1.994.252,00	0,00		0,00
22109201000	Incremento de cuentas comerciales por cobrar a corto plazo				0,00
22109204000	Incremento de otras cuentas por cobrar a corto plazo	1.994.252,00			0,00
22109300000	Incremento de efectos por cobrar a corto plazo	0,00	0,00		0,00
22109301000	Incremento de efectos comerciales por cobrar a corto plazo				0,00
22109302000	Incremento de otros efectos por cobrar a corto plazo				0,00
22109400000	Incremento de cuentas por cobrar a mediano y largo plazo	60,00	0,00		0,00
22109401000	Incremento de otras cuentas por cobrar a mediano y largo plazo				0,00
22109402000	Incremento de cuentas por cobrar a mediano y largo plazo	60,00			0,00
22109500000	Incremento de efectos por cobrar a mediano y largo plazo	0,00	0,00		0,00
22109501000	Incremento de otras cuentas comerciales por cobrar a mediano y largo plazo				0,00
22109502000	Incremento de otros efectos por cobrar a mediano y largo plazo				0,00

MEMORIA Y CUENTA 2019

CUADRO 2					
UNIVERSIDAD DE LOS ANDES					
CUENTA AHORRO INVERSIÓN FINANCIAMIENTO					
EJERCICIO FISCAL AÑO:					
2019					
(EN BOLÍVARES)					
221096.00.000	Incremento de fondos en avance, arrendos, fideicomiso y activos diferidos	9.944,00	0,00	0,00	0,00
221096.01.000	Incremento de fondos en fideicomiso				0,00
221096.04.000	Incremento de arrendos a proveedores				0,00
221096.05.000	Incremento de arrendos a contratistas por contratos de corto plazo	259,00			0,00
221096.06.000	Incremento de arrendos a contratistas por contratos de mediano y largo plazo				0,00
221096.07.000	Incremento de activos diferidos a corto plazo	11,00			0,00
221096.08.000	Incremento de activos diferidos a mediano y largo plazo				0,00
221097.00.000	Incremento de otros activos financieros circulantes				0,00
221098.00.000	Incremento de otros activos financieros no circulantes				0,00
221099.00.000	Incremento de otros activos financieros				0,00
<b>222000.00.000</b>	<b>Disminución de Pasivos</b>	<b>0,00</b>	<b>0,00</b>	<b>146.499.718,00</b>	<b>-146.499.718,00</b>
222010.00.000	Disminución de cuentas y efectos por pagar	0,00	0,00	56.436.596,00	-56.436.596,00
222011.00.000	Disminución de cuentas y efectos por pagar a corto plazo	0,00	0,00	56.436.596,00	-56.436.596,00
222011.01.000	Disminución de sueldos, salarios y otras remuneraciones por pagar				0,00
222011.02.000	Disminución de aportes patronales y retenciones laborales por pagar	0,00	0,00	56.436.596,00	-56.436.596,00
222011.02.12.0	Disminución de otras retenciones laborales por pagar	0,00			-56.436.596,00
222030.00.000	Disminución de otros pasivos	0,00	0,00	91.063.122,00	-91.063.122,00
222036.00.000	Disminución de otros pasivos a corto plazo	0,00			-91.063.122,00
222037.00.000	Disminución de otros pasivos a mediano y largo plazo				0,00
<b>224000.00.000</b>	<b>Disminución del Patrimonio</b>	<b>0,00</b>	<b>0,00</b>	<b>69.967.813,00</b>	<b>-69.967.813,00</b>
224040.00.000	Disminución de resultados	0,00	0,00	69.967.813,00	-69.967.813,00
224041.00.000	Disminución de resultados acumulados	0,00			0,00
224042.00.000	Disminución de resultados del ejercicio	0,00			-69.967.813,00
	<b>Deficit Financiero</b>	<b>0,00</b>	<b>69.919.345,45</b>	<b>69.830.236.496,00</b>	<b>69.108.906,00</b>

\*OA, SIGIPS, Universidad de Los Andes 2011

  
 Prof. Mario Bonifacio Góssens  
 Rector



  
 Prof. Manuel C. Aranguren  
 Vicerrector Administrativo





## MEMORIA Y CUENTA 2019

**CUADRO 3**  
**UNIVERSIDAD DE LOS ANDES**  
**ESTADO DE SITUACIÓN FINANCIERA**  
**AL 31 DE DICIEMBRE**  
**(EN BOLÍVARES)**

	Notas	2018	2019	Variación
<b>ACTIVO</b>				
<b>ACTIVO CIRCULANTE</b>				
Caja y Banco		545.204.191	4.175.457.446	3.630.253.255
Cuentas Comerciales por Cobrar a Corto plazo				0
Cuentas al Estado por Cobrar				0
Gastos Pagados por Anticipados a Corto Plazo				0
Fondos en avances y anticipos		9.944	0	-9.944
Otros Activos Circulantes		1.995.966	1.995.966	0
<b>TOTAL ACTIVO CIRCULANTE</b>		<b>547.210.101</b>	<b>4.177.453.412</b>	<b>3.630.243.311</b>
<b>ACTIVO NO CIRCULANTE</b>				
Cuentas por cobrar a Mediano y Largo Plazo		249	249	0
Bienes de Uso		78.798	16.897.606	16.818.808
Activos Intangibles				0
Otros Activos No Circulantes Largo Plazo		15.644	15.644	0
<b>TOTAL ACTIVO NO CIRCULANTE</b>		<b>94.691</b>	<b>16.913.499</b>	<b>16.818.808</b>
<b>TOTAL ACTIVO</b>		<b>547.304.792</b>	<b>4.194.366.911</b>	<b>3.647.062.119</b>
<b>PASIVO</b>				
<b>PASIVO CIRCULANTE</b>				
Gastos de Personal por pagar		599.127	1.824.867.593	1.824.268.466
Retenciones de personal y aportes patronales por pagar		55.436.596		-55.436.596
Cuentas de Proveedores de Bienes y Servicios Por Pagar		3.809.100	1.106.769.455	1.102.960.355
Pensiones y Jubilaciones por pagar			849.463.642	849.463.642
Pasivos Diferidos a Corto Plazo, Retenciones a Proveedores,				0
Depósitos Recibidos en Garantía				0
Otros Pasivos Circulantes		97.615.908	6.552.786	-91.063.122
<b>TOTAL PASIVO CIRCULANTE</b>		<b>157.460.731</b>	<b>3.787.653.476</b>	<b>3.630.192.745</b>
<b>PASIVO NO CIRCULANTE</b>				
Cuentas por Pagar a Mediano y Largo Plazo				0
Pasivos diferidos a Mediano y Largo Plazo				0
Depreciación y amortización acumulada de Bienes de Uso e activos intangibles				0
Otros Pasivos No Circulantes				0
<b>TOTAL PASIVO NO CIRCULANTE</b>		<b>0</b>	<b>0</b>	<b>0</b>
<b>TOTAL PASIVO</b>		<b>157.460.731</b>	<b>3.787.653.476</b>	<b>3.630.192.745</b>
<b>PATRIMONIO</b>				
Capital Fiscal / Capital Institucional		17.091	17.091	0
Transferencias y Donaciones de Capital Recibidas		200	200	0
Ajustes de Ejercicios Anteriores				0
Resultado acumulado		303.389.583	389.826.770	86.437.187
Resultado del Ejercicio		86.437.187	16.869.374	-69.567.813
<b>TOTAL PATRIMONIO</b>		<b>389.844.061</b>	<b>406.713.435</b>	<b>16.869.374</b>
<b>PASIVO + PATRIMONIO</b>		<b>547.304.792</b>	<b>4.194.366.911</b>	<b>3.647.062.119</b>
<b>CUENTAS DE ORDEN DEUDORAS</b>				<b>0</b>
<b>CUENTAS DE ORDEN ACREEDORAS</b>				<b>0</b>
<b>FIRMAS AUTORIZADAS Y SELLOS</b>				

Prof. Mario Rodríguez Rosini  
Rector



Prof. Manuel C. Aránguiz R.  
Vicerrector Administrativo



MEMORIA Y CUENTA 2019

CUADRO 4 UNIVERSIDAD DE LOS ANDES ESTADO DE RENDIMIENTO FINANCIERO DEL 01 DE ENERO AL 31 DE DICIEMBRE (EN BOLÍVARES)			
	Notas	2018	2019
<b>INGRESOS</b>			
<b>INGRESOS ORDINARIOS</b>			
Venta de Bienes y Servicios de la Administración Pública		3.567.564,00	2.018.053.438,00
Intereses		962.992,00	76.381.728,00
Alquileres y Concesiones		151.619,00	1.591.963,00
Otros Ingresos de Propiedad		700.337,00	
Transferencias corrientes internas recibidas del sector privado		1.944.698	226.375.647
Transferencias corrientes internas recibidas del sector público		938.332.634,00	107.865.323.158,00
Otros Ingresos corrientes			791.498,00
<b>TOTAL INGRESOS ORDINARIOS</b>		<b>945.659.844,00</b>	<b>110.188.517.432,00</b>
<b>INGRESOS EXTRAORDINARIOS</b>			
Liquidación de Entes Descentralizados			
Otros Ingresos Extraordinarios			
<b>TOTAL INGRESOS ORDINARIOS</b>		<b>0,00</b>	<b>0,00</b>
<b>TOTAL INGRESOS</b>		<b>945.659.844,00</b>	<b>110.188.517.432,00</b>
<b>GASTOS</b>			
<b>Gastos de Consumo</b>			
Sueldos, Salarios y Otras Remuneraciones		459.637.215,00	54.116.486.493,00
Materiales, Suministros y Mercancías		2.604.604,00	886.718.433,00
Alquileres de Bienes y Servicios no Personales		6.602.050,00	911.529.517,00
Depreciación y Amortización de Bienes de Uso			
<b>TOTAL GASTOS DE CONSUMO</b>		<b>468.843.869,00</b>	<b>55.914.744.443,00</b>
<b>TRANSFERENCIAS</b>			
Transferencias y Donaciones Corrientes Otorgadas		390.356.927,00	
Pensiones y Jubilaciones			54.256.903.615,00
<b>TOTAL RENTA DE LA PROPIEDAD</b>		<b>390.356.927,00</b>	<b>54.256.903.615,00</b>
<b>PERDIDAS Y GASTOS DIVERSOS</b>			
Otros Gastos		21.861,00	
<b>TOTAL PÉRDIDAS Y GASTOS DIVERSOS</b>		<b>21.861,00</b>	<b>0,00</b>
<b>TOTAL GASTOS</b>		<b>859.222.657,00</b>	<b>110.171.648.058,00</b>
<b>RESULTADO DEL EJERCICIO (AHORRO/DESAHORRO)</b>		<b>86.437.187,00</b>	<b>16.869.374,00</b>
<b>FIRMAS AUTORIZADAS Y SELLOS</b>			

  
 Prof. Mario Boguetti Rosini  
 Rector

  
 Prof. Manuel C. Aránguiz R.  
 Vicerrector Administrativo

MEMORIA Y CUENTA 2019

CUADRO 5  
UNIVERSIDAD DE LOS ANDES  
ESTADO DE MOVIMIENTO DE LAS CUENTAS DE PATRIMONIO  
AL 31 DE DICIEMBRE  
(BOLÍVARES)

Descripción	Capital Fiscal	Transferencias y Donaciones de Capital	Ajuste de Años Anteriores	Resultados Acumulados	Resultados del Ejercicio	Variación Patrimonio
salos al 31/12 del año 2018	17.091,00	200,00	0,00	303.389.583,00	86.437.187,00	389.844.061,00
Capital Fiscal Recibido						0,00
Transferencia y Donaciones de Capital recibidas						0,00
Ajustes de Ejercicios Anteriores						0,00
Resultados Acumulados				86.437.187,00		86.437.187,00
Resultados del Ejercicio					16.869.374,00	-89.567.813,00
salos al 31/12 del año 2019	17.091,00	200,00	0,00	389.826.770,00	16.869.374,00	406.713.435,00

FUENTE: SIREPOA, SUGPS, Universidad de Los Andes 2019

Prof. Mario Bonucci Bosim  
Rector



Prof. Manuel C. Aránguiz R.  
Vicerrector Administrativo



**CUADRO 6**  
**UNIVERSIDAD DE LOS ANDES**  
**ESTADO DE FLUJO DE EFECTIVO**  
**AL 31 DE DICIEMBRE**  
**2019**  
**(EN BOLÍVARES)**

<b>Flujo de Efectivo Proveniente de Actividades Operativas:</b>	
Resultado del Ejercicio	16.869.374
<b>Ajuste al resultado y el efectivo neto provisto por actividades operativas:</b>	
Depreciación y Amortización	
<b>Cambios Netos en Operaciones de Activos y Pasivos:</b>	
Aumento/ Disminución en Cuentas por Cobrar	
Aumento/ Disminución en Inventarios	
Aumento/ Disminución en fondos	
Aumento/ Disminución en cargos diferidos	-9.944
Aumento/ Disminución en otros activos	797.428.834
Aumento/ Disminución en cuentas por pagar	3.923.192.181
Aumento/ Disminución en garantías por pagar	
<b>Efectivo Neto Provisto por Actividades de Operación</b>	<b>4.737.480.445</b>
<b>Flujo de Efectivo Provenientes de Actividades de Inversión</b>	
Compra de Activo Fijo o mejora de activo	16.818.808
Efectivo recibido en venta de activo fijo	
Compra de acciones	
Efectivo recibido en venta de acciones	
<b>Efectivo neto provisto por actividades de inversión</b>	<b>16.818.808</b>
<b>Flujo de Efectivo Proveniente de Actividades de Financieras</b>	
Utilidad en Venta de Activo	
Pagaré bancarios recibidos	
Pagaré bancarios pagados	
Ajustes del Patrimonio	
<b>Efectivo neto provisto por actividades financieras</b>	<b>0</b>
Aumento/Disminución neto en efectivo y equivalente del efectivo	4.720.661.637
Efectivo y equivalente de efectivo al inicio del ejercicio	545.204.191
Efectivo y equivalente de efectivo al cierre del ejercicio	4.175.457.446

Prof. Mario Bonilla Sosa  
 Rector



Prof. Manuel C. Aranguren B.  
 Vicerrector Administrativo



**CUADRO 7**  
**CONSOLIDADO DE INGRESOS**  
**(Bolívares)**

1. DENOMINACIÓN DEL ENTE:  
2. ÓRGANO DE ADSCRIPCIÓN  
3. AÑO:

UNIVERSIDAD DE LOS ANDES  
MINISTERIO DEL PODER POPULAR PARA LA EDUCACIÓN UNIVERSITARIA  
2019

DENOMINACIÓN	ASIGNACIÓN INICIAL	MODIFICACIONES	PRESUPUESTO MODIFICADO	DEVENGADO	RECAUDADO	VARIACIÓN PRESUPUESTO - DEVENGADO	POR RECAUDAR	% DEVENGADO	% RECAUDADO
<b>INGRESOS CORRIENTES</b>	<b>1.001.421.029,00</b>	<b>100.106.796.796,00</b>	<b>110.188.219.824,00</b>	<b>110.188.219.824,00</b>	<b>110.188.219.824,00</b>	<b>0,00</b>	<b>0,00</b>	100%	100%
<b>TRANSFERENCIAS Y DONACIONES CORRIENTES</b>	<b>1.061.582.729,00</b>	<b>106.902.893.378,00</b>	<b>107.964.436.107,00</b>	<b>107.964.436.107,00</b>	<b>107.964.436.107,00</b>	<b>0,00</b>	<b>0,00</b>	100%	100%
<b>Del sector Privado</b>	<b>29.734.236,00</b>	<b>196.695.019,00</b>	<b>226.429.255,00</b>	<b>226.429.255,00</b>	<b>226.429.255,00</b>	<b>0,00</b>	<b>0,00</b>	100%	100%
<i>Transferencias corrientes internas recibidas del sector privado</i>	<i>29.734.236,00</i>	<i>196.695.019,00</i>	<i>226.429.255,00</i>	<i>226.429.255,00</i>	<i>226.429.255,00</i>	<i>0,00</i>	<i>0,00</i>	100%	100%
De personas			0,00			0,00	0,00	0%	0%
De instituciones sin fines de lucro	29.734.236,00	196.695.019,00	226.429.255,00	226.429.255,00	226.429.255,00	0,00	0,00	100%	100%
De empresas privadas (LOCTY)			0,00			0,00	0,00	0%	0%
<b>Del sector público</b>	<b>1.031.848.493,00</b>	<b>106.706.158.359,00</b>	<b>107.738.006.852,00</b>	<b>107.738.006.852,00</b>	<b>107.738.006.852,00</b>	<b>0,00</b>	<b>0,00</b>	100%	100%
<i>Transferencias corrientes internas recibidas del sector público</i>	<i>1.031.848.493,00</i>	<i>106.706.158.359,00</i>	<i>107.738.006.852,00</i>	<i>107.738.006.852,00</i>	<i>107.738.006.852,00</i>	<i>0,00</i>	<i>0,00</i>	100%	100%
De la República MIPPEUCT	1.031.848.493,00		1.031.848.493,00	1.031.848.493,00	1.031.848.493,00	0,00	0,00	100%	100%
De la República OTRO			0,00			0,00	0,00	0%	0%
De los entes descentralizados sin fines empresariales (FONACIT)			0,00			0,00	0,00	0%	0%
De los entes descentralizados sin fines empresariales (OPSU)		106.706.158.359,00	106.706.158.359,00	106.706.158.359,00	106.706.158.359,00	0,00	0,00	100%	100%
De las instituciones de protección social			0,00			0,00	0,00	0%	0%
<b>INGRESOS DE OPERACIÓN</b>	<b>19.055.448,00</b>	<b>2.126.287.888,00</b>	<b>2.145.343.336,00</b>	<b>2.145.343.336,00</b>	<b>2.145.343.336,00</b>	<b>0,00</b>	<b>0,00</b>	100%	100%
Ventas brutas de bienes			0,00			0,00	0,00	0%	0%
Ventas brutas de servicios	19.055.448,00	2.126.287.888,00	2.145.343.336,00	2.145.343.336,00	2.145.343.336,00	0,00	0,00	100%	100%
<b>VENTAS NETAS</b>	<b>19.055.448,00</b>	<b>2.126.287.888,00</b>	<b>2.145.343.336,00</b>	<b>2.145.343.336,00</b>	<b>2.145.343.336,00</b>	<b>0,00</b>	<b>0,00</b>	100%	100%
Ingresos financieros de instituciones financieras			0,00			0,00	0,00	0%	0%
Ingresos de operaciones de seguros			0,00			0,00	0,00	0%	0%
<b>Ingresos de operaciones de seguros NETOS</b>	<b>0,00</b>	<b>0,00</b>	<b>0,00</b>	<b>0,00</b>	<b>0,00</b>	<b>0,00</b>	<b>0,00</b>	0%	0%
Otros ingresos de operación			0,00			0,00	0,00	0%	0%
<b>INGRESOS DE LA PROPIEDAD</b>	<b>326.135,00</b>	<b>77.657.629,00</b>	<b>77.983.644,00</b>	<b>77.983.644,00</b>	<b>77.983.644,00</b>	<b>0,00</b>	<b>0,00</b>	100%	100%
<i>Intereses</i>	<i>262.949,00</i>	<i>76.178.779,00</i>	<i>76.281.728,00</i>	<i>76.281.728,00</i>	<i>76.281.728,00</i>	<i>0,00</i>	<i>0,00</i>	100%	100%
Intereses por depósitos	262.949,00	76.178.779,00	76.281.728,00	76.281.728,00	76.281.728,00	0,00	0,00	100%	100%
<i>Utilidades, dividendos, alquileres y otros ingresos de la propiedad</i>	<i>163.186,00</i>	<i>1.478.850,00</i>	<i>1.601.916,00</i>	<i>1.601.916,00</i>	<i>1.601.916,00</i>	<i>0,00</i>	<i>0,00</i>	100%	100%
Utilidades, rentas y dividendos entes descentralizados no petroleros			0,00			0,00	0,00	0%	0%
Alquileres	163.186,00	1.478.850,00	1.601.916,00	1.601.916,00	1.601.916,00	0,00	0,00	100%	100%
Concesiones de bienes y servicios			0,00			0,00	0,00	0%	0%
Alquileres de terrenos y terrenos	9.973,00		9.973,00	9.973,00	9.973,00	0,00	0,00	100%	100%
Derechos sobre bienes intangibles			0,00			0,00	0,00	0%	0%
<b>OTROS INGRESOS</b>	<b>456.717,00</b>	<b>0,00</b>	<b>456.717,00</b>	<b>456.717,00</b>	<b>456.717,00</b>	<b>0,00</b>	<b>0,00</b>	100%	100%
Otros ingresos ajenos a la operación	456.717,00		456.717,00	456.717,00	456.717,00	0,00	0,00	100%	100%
<b>FUENTES DE FINANCIAMIENTO</b>	<b>31.117,00</b>	<b>247.799.915,00</b>	<b>247.791.032,00</b>	<b>247.791.032,00</b>	<b>247.791.032,00</b>	<b>0,00</b>	<b>0,00</b>	100%	100%
<b>DISMINUCIÓN DE LA INVERSIÓN FINANCIERA</b>	<b>31.117,00</b>	<b>247.799.915,00</b>	<b>247.791.032,00</b>	<b>247.791.032,00</b>	<b>247.791.032,00</b>	<b>0,00</b>	<b>0,00</b>	100%	100%
<b>Disminución de otros activos financieros</b>	<b>31.117,00</b>	<b>247.799.915,00</b>	<b>247.791.032,00</b>	<b>247.791.032,00</b>	<b>247.791.032,00</b>	<b>0,00</b>	<b>0,00</b>	100%	100%
Disminución de disponibilidades			0,00			0,00	0,00	0%	0%
Disminución de caja	31.117,00	247.799.915,00	247.791.032,00	247.791.032,00	247.791.032,00	0,00	0,00	100%	100%
<b>TOTAL</b>	<b>1.001.421.029,00</b>	<b>100.354.955.710,00</b>	<b>110.436.010.856,00</b>	<b>110.436.010.856,00</b>	<b>110.436.010.856,00</b>	<b>0,00</b>	<b>0,00</b>	101%	102%

FUENTE: SISEDOA, SINGPS, Universidad de Los Andes 2019  
# SIMAN AUTORIZADAS

**CUADRO 8**  
**EJECUCIÓN CONSOLIDADA DEL PRESUPUESTO DE GASTO**  
 (En Bolívares)

CÓDIGO DEL ENTE: **A0083**  
 DENOMINACIÓN: **UNIVERSIDAD DE LOS ANDES**  
 ÓRGANO DE ADSCRIPCIÓN: **MINISTERIO DEL PODER POPULAR PARA LA EDUCACIÓN UNIVERSITARIA**  
 AÑO: **2019**

PARTIDA	DENOMINACIÓN	LEY PRESUPUESTO	MODIFICACIONES	TOTAL PRESUPUESTO ANUAL	EJECUTADO						DISPONIBILIDAD PRESUPUESTARIA
					COMPROMISO	CAUSADO	PAGADO	% COMPROMETIDO	% CAUSADO	% PAGADO	
401	GASTOS DE PERSONAL	479.970.092	53.636.753.961	54.116.723.653	54.116.496.493	54.116.496.493	52.291.628.900	100%	100%	97%	227.160
402	MATERIALES, SUMINISTROS Y MERCANCIAS	166.036.014	753.460.123	919.496.137	886.718.436	886.718.436	368.402.853	96%	96%	39%	32.776.702
403	SERVICIOS NO PERSONALES	132.612.269	821.821.102	954.433.371	911.529.517	911.529.517	345.051.003	96%	96%	36%	42.903.854
404	ACTIVOS REALES	21.102.908	338.954	21.441.862	16.818.807	16.818.807	4.843.448	78%	78%	23%	4.622.675
405	ACTIVOS FINANCIEROS	0	0	0	0	0	0	0%	0%	0%	0
407	TRANSFERENCIAS Y DONACIONES	281.731.798	53.984.696.312	54.266.428.110	54.256.903.614	54.256.903.614	53.407.439.973	100%	100%	98%	9.524.496
408	OTROS GASTOS	0	0	0	0	0	0	0%	0%	0%	0
411	DISMINUCIÓN DE PASIVOS	45	157.489.058	157.489.103	157.489.103	157.489.103	150.936.317	100%	100%	96%	0
412	DISMINUCIÓN DE PATRIMONIO	0	0	0	0	0	0	0%	0%	0%	0
408	<b>TOTAL EGRESO</b>	<b>1.081.452.146</b>	<b>109.354.558.710</b>	<b>110.436.010.856</b>	<b>110.345.955.969</b>	<b>110.345.955.969</b>	<b>106.558.302.494</b>	<b>100%</b>	<b>100%</b>	<b>95%</b>	<b>90.054.887</b>

FUENTE: SIREPOA, SUGPS, Universidad de Los Andes 2019

  
 Prof. Mario Bonifacio Góss  
 Rector



  
 Prof. Manuel C. Granados B.  
 Vicerrector Administrativo



PROYECTO										
ENTE:		UNIVERSIDAD DE LOS ANDES								
EJERCICIO FISCAL:		2019								
CÓDIGO SIPES:			0			CÓDIGO SISPRE:			0	
NOMBRE DEL PROYECTO: SERVICIO DE SOPORTE Y APOYO A LA PROSECUCCIÓN ESTUDIANTIL.										
Fecha del Proyecto	Inicio	01-01-2019	Monto Total Proyecto (En Bolívares)	Financiamiento (En Bolívares)						TOTAL Bs
	Culminación	31-12-2019		384.993.585	Aprobado Ley:	39.290.184				
			Modificaciones:		345.703.491					
			Aprobado Total:		384.993.585					
				Ejecutado Total:	382.231.585					
Fuentes de Financiamiento del Proyecto		Fuente	Presupuesto Ley			Extraordinario			TOTAL Bs	
			Transferencias de la República	Otros Ingresos	Otras Fuentes	Créditos Adicionales	Otros Ingresos	Otras Fuentes		Trasposos
		Monto Aprobado (En Bolívares)	39.160.891	129.293	0	281.508.490	0	64.194.921	0	384.993.585
Ejecución del Gasto		Partidas de Egreso Presupuestario							TOTAL Bs	
		401	402	403	404	407	408	411		412
		716	287.404.640	16.375.665	117.476	58.333.088	0	0		0
Bien o Servicio del Proyecto (Meta Total)		Meta Física	Ejecución Física	%	Meta Financiera	Ejecución Financiera		%		
Estudiantes atendidos y beneficiados a través de los diversos servicios de apoyo estudiantil.		34.013	10665	31	384.993.585	382.231.585		94		
NOTA EXPLICATIVA DE LAS VARIACIONES FÍSICAS										

PROYECTO										
ENTE:		UNIVERSIDAD DE LOS ANDES								
EJERCICIO FISCAL:		2019								
CÓDIGO SIPES:			5427			CÓDIGO SISPRE:		0		
NOMBRE DEL PROYECTO:		SERVICIO, A ASISTENCIA Y APOYO ACADÉMICO.								
Fecha del Proyecto	Inicio	01-01-2019	Monto Total Proyecto (En Bolívares)	Financiamiento (En Bolívares)						TOTAL Bs
	Culminación	31-12-2019		47.995.057	Aprobado Ley:	21.999.355				
			Modificaciones:		26.096.702					
			Aprobado Total:		47.995.057					
				Ejecutado Total:	45.023.507					
Fuentes de Financiamiento del Proyecto		Fuente	Presupuesto Ley			Extraordinario			TOTAL Bs	
			Transferencias de la República	Otros Ingresos	Otras Fuentes	Créditos Adicionales	Otros Ingresos	Otras Fuentes		Trasposos
		Monto Aprobado (En Bolívares)	21.103.581	794.774	0	0	25.441.450	10.545	644.707	47.995.057
Ejecución del Gasto		Partidas de Egreso Presupuestario							TOTAL Bs	
		401	402	403	404	407	408	411		412
		0	5.647.407	38.535.387	839.377	1.336	0	0		0
Bien o Servicio del Proyecto (Meta Total)		Meta Física	Ejecución Física	%	Meta Financiera	Ejecución Financiera		%		
Estudiantes atendidos con los servicios ofrecidos por las IEU que garanticen la formación académica.		39.475	27.064	31	47.995.057	45.023.507		94		
<b>NOTA EXPLICATIVA DE LAS VARIACIONES FÍSICAS</b>										
La Universidad realiza grandes esfuerzos para prestar atención a los estudiantes de los distintos programas académicos. Al cierre se atendió a 27.064 usuarios a través de atenciones en préstamo, consultas de textos, revistas, periódicos y asesorías referenciales a través de las 18 bibliotecas y consultas a través de Biblioteca Digital. Se cumplió un 89 % de la meta programada.										
<b>NOTA EXPLICATIVA DE LAS VARIACIONES FINANCIERAS</b>										
se ejecuto casi en su totalidad es decir un 94%										

FUENTE: SIREPOA, SUGPS, Universidad de Los Andes 2019



PROYECTO										
ENTE:		UNIVERSIDAD DE LOS ANDES								
EJERCICIO FISCAL:		2019								
CÓDIGO SIPES:			5428			CÓDIGO SISPRE:		0		
NOMBRE DEL PROYECTO:		INGRESO, PROSECUCIÓN Y EGRESO DE LOS ESTUDIANTES EN PREGRADO.								
Fecha del Proyecto	Inicio	01-01-2019	Monte Total Proyecto (En Bolivares)	Financiamiento (En Bolivares)						
	Culminación	31-12-2019	446.443.345	Aprobado Ley:	89.179.616					
				Modificaciones:	357.263.729					
				Aprobado Total:	446.443.345					
				Ejecutado Total:	444.100.561					
Fuentes de Financiamiento del Proyecto		Fuente	Presupuesto Ley			Extraordinario			TOTAL Bs	
			Transferencias de la República	Otros Ingresos	Otras Fuentes	Créditos Adicionales	Otros Ingresos	Otras Fuentes		Trasposos
		Monte Aprobado (En Bolivares)	80.229.997	8.950.619	0	0	354.751.422	123.953	2.389.354	446.443.345
Ejecución del Gasto		Partidas de Egreso Presupuestario							TOTAL Bs	
		401	402	403	404	407	408	411		412
		0	166.991.653	266.397.763	7.262.686	3.458.459	0	0		0
Bien o Servicio del Proyecto		Meta Física	Ejecución Física	%	Meta Financiera	Ejecución Financiera		%		
Estudiantes formados en las carreras tradicionales y los Programas Nacionales de Formación (PNF).		34.013	21710	64	446.443.345	444.100.561		99		
<b>NOTA EXPLICATIVA DE LAS VARIACIONES FÍSICAS</b>										
Se cumplió un 63 % de la meta programada. La matrícula de pregrado continuó en decrecimiento dada la deserción estudiantil en las facultades y núcleos, debido a la acentuación de los problemas relacionados con el incremento de los costos de los bienes y servicios en general, fallas de transporte público, fallas eléctricas, servicio de comedor insuficiente. Se han realizado grandes esfuerzos para cumplir con los procesos de inscripción y egreso programados. Se flexibilizó la admisión de los estudiantes en todas las carreras y en todos los Núcleos Universitarios.										
<b>NOTA EXPLICATIVA DE LAS VARIACIONES FINANCIERAS</b>										
ejecutaron casi en su totalidad los recursos Financieros, a pesar de la situación atípica del año, con los incrementos de los costos de los bienes y servicios, fallas eléctricas, servicio del comedor insuficientes.										

FUENTE: SIREPOA, SUGPS, Universidad de Los Andes 2019

PROYECTO										
ENTE:		UNIVERSIDAD DE LOS ANDES								
EJERCICIO FISCAL:		2019								
CÓDIGO SIPES:			5433			CÓDIGO SISPRE:		0		
NOMBRE DEL PROYECTO:		MANTENIMIENTO DE LA INFRAESTRUCTURA Y DOTACIÓN DE INSUMOS DE LAS INSTITUCIONES DE EDUCACIÓN UNIVERSITARIA								
Fecha del Proyecto	Inicio	01-01-2019	Monto Total Proyecto (En Bolívares)	Financiamiento (En Bolívares)						
	Culminación	31-12-2019	23.686.145	Aprobado Ley:						20.713.115
				Modificaciones:						2.973.030
				Aprobado Total:						23.686.145
				Ejecutado Total:						20.215.969
Fuentes de Financiamiento del Proyecto		Fuente	Presupuesto Ley			Extraordinario			TOTAL Bs	
			Transferencias de la República	Otros Ingresos	Otras Fuentes	Créditos Adicionales	Otros Ingresos	Otras Fuentes		Trasposos
		Monto Aprobado (En Bolívares)	20.713.115	0	0	0	2.625.260	347.770	0	23.686.145
Ejecución del Gasto		Partidas de Egreso Presupuestario							TOTAL Bs	
		401	402	403	404	407	408	411		412
		0	7.861.533	8.900.385	3.454.051	0	0	0		0
Bien o Servicio del Proyecto (Meta Total)		Meta Física	Ejecución Física	%	Meta Financiera	Ejecución Financiera		%		
Espacios adecuados y dotados que garanticen la continuidad funcional de la IEU.		80	0	0	23.686.145	20.215.969		85		
NOTA EXPLICATIVA DE LAS VARIACIONES FÍSICAS										
No se ejecutaron las obras programadas de mantenimiento preventivo en la planta física de la universidad. No se ejecutaron dotaciones de aulas y laboratorios.										
NOTA EXPLICATIVA DE LAS VARIACIONES FINANCIERAS										
Se ejecuto casi en su totalidad										

FUENTE: SIREPOA, SUGPS, Universidad de Los Andes 2019

PROYECTO										
ENTE:		UNIVERSIDAD DE LOS ANDES								
EJERCICIO FISCAL:		2019								
CÓDIGO SIPES:		5434			CÓDIGO SISPRE:		0			
NOMBRE DEL PROYECTO:		FORMACIÓN DE LOS ESTUDIANTES EN POSTGRADO O ESTUDIOS AVANZADOS.								
Fecha del Proyecto	Inicio	01-01-2019	Monto Total Proyecto (En Bolívares)	Financiamiento (En Bolívares)						TOTAL Bs
	Culminación	31-12-2019		177.588.984	Aprobado Ley:	5.280.001				
			Modificaciones:		172.306.183					
			Aprobado Total:		177.588.984					
				Ejecutado Total:	177.353.300					
Fuentes de Financiamiento del Proyecto		Fuente	Presupuesto Ley			Extraordinario			TOTAL Bs	
			Transferencias de la República	Otros Ingresos	Otras Fuentes	Créditos Adicionales	Otros Ingresos	Otras Fuentes		Trasposos
		Monto Aprobado (En Bolívares)	3.097.150	2.183.651	0	0	172.259.835	44.599	3.949	177.588.984
Ejecución del Gasto		Partidas de Egreso Presupuestario							TOTAL Bs	
		401	402	403	404	407	408	411		412
		0	2.850.595	173.368.311	73.326	1.261.068	0	0		0
Bien o Servicio del Proyecto (Meta Total)		Meta Física	Ejecución Física	%	Meta Financiera	Ejecución Financiera		%		
Especialistas, Magister y Doctores formados		5.482	5354	98	177.588.984	177.353.300		100		
NOTA EXPLICATIVA DE LAS VARIACIONES FÍSICAS										
Se cumplió un 98 % de la meta programada. Se administraron 575 programas de postgrado. Los programas de postgrado continúan auto financiándose, y se apoyan a través de otras actividades académicas tales como cursos no conducentes a grado académico y asesoramiento técnico para proyectos de investigación.										
NOTA EXPLICATIVA DE LAS VARIACIONES FINANCIERAS										
se ejecuto un 100% el proyecto										

FUENTE: SIREPOA, SUGPS, Universidad de Los Andes 2019

PROYECTO									
ENTE:		UNIVERSIDAD DE LOS ANDES							
EJERCICIO FISCAL:		2019							
CÓDIGO SIPES:			5460			CÓDIGO SISPRE:		0	
NOMBRE DEL PROYECTO:		INVESTIGACIÓN Y CREACIÓN INTELLECTUAL.							
Fecha del Proyecto	Inicio	01-01-2019	Monto Total Proyecto (En Bolivares)		Financiamiento (En Bolivares)				
	Culminación	31-12-2019	10.301.848	Aprobado Ley:	9.655.427				
				Modificaciones:	646.421				
				Aprobado Total:	10.301.848				
				Ejecutado Total:	8.984.548				
Fuentes de Financiamiento del Proyecto		Fuente	Presupuesto Ley			Extraordinario			TOTAL Bs
			Transferencias de la República	Otros Ingresos	Otras Fuentes	Créditos Adicionales	Otros Ingresos	Otras Fuentes	
		Monto Aprobado (En Bolivares)	8.493.022	1.162.405	0	0	719.544	4.029	-77.152
Ejecución del Gasto		Partidas de Egreso Presupuestario							TOTAL Bs
		401	402	403	404	407	408	411	
		0	2.708.846	5.199.287	195.724	880.891	0	0	0
Bien o Servicio del Proyecto (Meta Total)		Meta Fisica	Ejecución Fisica	%	Meta Financiera	Ejecución Financiera		%	
Aplicación e implementación de proyectos desarrollados en las IEU y su respectiva articulación con entes públicos o privados.		147	29	20	10.301.848	8.984.548		87	
NOTA EXPLICATIVA DE LAS VARIACIONES FÍSICAS									
Se cumplió un 20% de la meta respecto a lo programado debido a a las dificultades en el traslado del personal y estudiantado involucrado en los proyectos. Como apoyo al desarrollo científico se evaluaron 22 investigaciones y se culminaron 15.									
NOTA EXPLICATIVA DE LAS VARIACIONES FINANCIERAS									
No se ejecutaron en su totalidad los recursos financieros, pero el porcentaje logrado es aceptable dada las condiciones de este año.									

FUENTE: SIREPOA, SUGPS, Universidad de Los Andes 2019

ACCIÓN CENTRALIZADA										
ENTE:		UNIVERSIDAD DE LOS ANDES								
EJERCICIO FISCAL:		2019								
NOMBRE DE LA ACCIÓN CENTRALIZADA:		DIRECCIÓN Y COORDINACIÓN DE LOS GASTOS DE LOS TRABAJADORES Y TRABAJADORAS								
Fecha de la Acción Centralizada	Inicio	01-01-2019	Monto Total Acción Centralizada (En Bolívares)	Financiamiento (En Bolívares)						TOTAL Bs
	Culminación	31-12-2019		54.118.934.127	Aprobado Ley:	482.181.282,00				
			Modificaciones:		53.636.752.845,00					
			Aprobado Total:		54.118.934.127,00					
				Ejecutado Total:	54.118.702.334					
Fuentes de Financiamiento de la Acción Centralizada		Fuente	Presupuesto Ley			Extraordinario			TOTAL Bs	
			Transferencias de la República	Otros Ingresos	Otras Fuentes	Créditos Adicionales	Otros Ingresos	Otras Fuentes		Traspasos
		Monto Aprobado (En Bolívares)	481.043.767	1.137.515	0	52.366.721.517	1.257.574.663	3.901.792	18.654.973	54.118.934.127
Ejecución del Gasto		Partidas de Egreso Presupuestario							TOTAL Bs	
		401	402	403	404	407	408	411		412
		54.116.495.777	0	2.206.557	0	0	0	0		0
LOGROS OBTENIDOS					Meta Financiera		Ejecución Financiera		%	
El logro de las metas físicas de esta acción centralizada se ha remitido con el pago de las nóminas del personal activo de la Universidad					54.118.934.127		54.118.702.334		100	
NOTA EXPLICATIVA DE LAS VARIACIONES FINANCIERAS										
Se ejecutaron en su totalidad los recursos Financieros.										

FUENTE: SRE POA, SUGPS, Universidad de Los Andes 2019

ACCIÓN CENTRALIZADA										
ENTE:		UNIVERSIDAD DE LOS ANDES								
EJERCICIO FISCAL:		2019								
NOMBRE DE LA ACCIÓN CENTRALIZADA:		GESTIÓN ADMINISTRATIVA								
Fecha de la Acción Centralizada	Inicio	01-01-2019	Monto Total Acción Centralizada (En Bolívares)	Financiamiento (En Bolívares)						TOTAL Bs
	Culminación	31-12-2019		1.923.032.901	Aprobado Ley:	2.162.295,7				
			Modificaciones:		170.674.994,4					
			Aprobado Total:		192.303.290,1					
				Ejecutado Total:	1.866.310.239					
Fuentes de Financiamiento de la Acción Centralizada		Fuente	Presupuesto Ley			Extraordinario			TOTAL Bs	
			Transferencias de la República	Otros Ingresos	Otras Fuentes	Créditos Adicionales	Otros Ingresos	Otras Fuentes		Traspos
		Monto Aprobado (En Bolívares)	181.038.498	5.511.115	29.733.344	962.111.864	390.573.543	375.579.368	-21.514.831	1.923.032.901
Ejecución del Gasto		Partidas de Egreso Presupuestario							TOTAL Bs	
		401	402	403	404	407	408	411		412
		0	413.453.761	400.556.162	4.876.167	889.935.046	0	157.489.103		0
LOGROS OBTENIDOS					Meta Financiera	Ejecución Financiera		%		
El logro de las metas en esta acción centralizada fue casi total quedaron pendientes algunos procesos de contrataciones.					1.923.032.901	1.866.310.239		97		
NOTA EXPLICATIVA DE LAS VARIACIONES FINANCIERAS										
No se ejecutaron en su totalidad los recursos debido a que hubo dificultades en los procesos de contrataciones y la no existencia de productos en el mercado										

FUENTE: SIREPOA, SUGPS, Universidad de Los Andes 2019

ACCIÓN CENTRALIZADA										
ENTE:		UNIVERSIDAD DE LOS ANDES								
EJERCICIO FISCAL:		2019								
NOMBRE DE LA ACCIÓN CENTRALIZADA:		PREVISIÓN Y PROTECCIÓN SOCIAL								
Fecha de la Acción Centralizada	Inicio	01-01-2019	Monto Total Acción Centralizada (En Bolívares)	Financiamiento (En Bolívares)						TOTAL Bs
	Culminación	31-12-2019		53.303.034.864	Aprobado Ley:	196970409				
			Modificaciones:		53100064455					
			Aprobado Total:		53303034864					
				Ejecutado Total:	53.303.033.926					
Fuentes de Financiamiento de la Acción Centralizada		Fuente	Presupuesto Ley			Extraordinario			TOTAL Bs	
			Transferencias de la República	Otros Ingresos	Otras Fuentes	Créditos Adicionales	Otros Ingresos	Otras Fuentes		Traspagos
		Monto Aprobado (En Bolívares)	196.969.472	0	937	53.105.816.490	0	247.957	0	53.303.034.864
Ejecución del Gasto		Partidas de Egreso Presupuestario							TOTAL Bs	
		401	402	403	404	407	408	411		412
		0	0	0	0	53.303.033.926	0	0		0
LOGROS OBTENIDOS					Meta Financiera		Ejecución Financiera		%	
El logro de la meta se cumplió por el pago de sueldos y salarios y sus incidencias del personal jubilado y pensionado					53.303.034.864		53.303.033.926		100	
NOTA EXPLICATIVA DE LAS VARIACIONES FINANCIERAS										
Se cumplió el 100% de la meta de esta acción centralizada										

FUENTE: SIREPOA, SUGPS, Universidad de Los Andes 2019

**CUADRO 10**  
**UNIVERSIDAD DE LOS ANDES**  
**EJECUCIÓN POR PROYECTOS Y ACCIONES CENTRALIZADAS A NIVEL DE PARTIDAS PRESUPUESTARIAS**  
**EJECUTADO POR TRIMESTRE**  
**DEL 01 DE ENERO AL 31 DE DICIEMBRE**  
**2019**  
(En Bolvares)

**Consolidado de Proyectos:**

Partidas	Presupuesto Ley	Modificaciones	Presupuesto Modificado	Ejecución Trimestre I	Ejecución Trimestre II	Ejecución Trimestre III	Ejecución Trimestre IV	Total	%
4.01	0	716	716	0	0	0	716	716	100%
4.02	77.735.811	404.531.056	482.266.867	8.357.508	974.914	101.630.614	362.301.638	473.264.674	98%
4.03	79.486.044	439.202.509	518.769.353	2.910.660	6.336.678	37.029.370	462.490.190	508.766.798	98%
4.04	16.785.036	770.007	16.556.043	0	0	0	11.942.640	11.942.640	72%
4.05	0	0	0	0	0	0	0	0	0%
4.07	13.009.807	60.406.378	73.416.185	3.700.980	3.554.460	10.388.251	46.290.951	63.934.642	87%
4.08	0	0	0	0	0	0	0	0	0%
4.11	0	0	0	0	0	0	0	0	0%
4.12	0	0	0	0	0	0	0	0	0%
<b>Total</b>	<b>186.017.498</b>	<b>904.991.466</b>	<b>1.091.008.964</b>	<b>14.969.148</b>	<b>10.865.952</b>	<b>149.048.235</b>	<b>883.026.135</b>	<b>1.057.909.470</b>	<b>97%</b>

**Consolidado de Acciones Centralizadas:**

Partidas	Presupuesto Ley	Modificaciones	Presupuesto Modificado	Ejecución Trimestre I	Ejecución Trimestre II	Ejecución Trimestre III	Ejecución Trimestre IV	Total	%
4.01	479.970.092	53.636.752.845	54.116.722.937	678.597.864	1.861.620.717	8.128.219.568	43.448.057.628	54.116.496.777	100%
4.02	88.299.203	348.929.067	437.228.270	8.500	16.070.650	53.678.115	343.696.496	413.453.761	95%
4.03	53.125.425	382.538.593	435.664.018	927.360	11.068.687	30.649.901	360.116.771	402.762.719	92%
4.04	5.317.892	-432.253	4.885.639	0	0	0	4.876.167	4.876.167	100%
4.05	0	0	0	0	0	0	0	0	0%
4.07	268.721.991	53.924.209.934	54.193.011.925	759.912.644	1.550.301.468	7.585.698.700	44.297.096.180	54.192.968.972	100%
4.08	0	0	0	0	0	0	0	0	0%
4.11	45	157.489.058	157.489.103	150.936.317	0	0	6.552.786	157.489.103	100%
4.12	0	0	0	0	0	0	0	0	0%
<b>Total</b>	<b>895.434.648</b>	<b>108.449.567.244</b>	<b>109.345.001.892</b>	<b>1.590.382.685</b>	<b>3.439.061.522</b>	<b>15.798.206.284</b>	<b>88.468.296.008</b>	<b>109.208.046.499</b>	<b>100%</b>

**Consolidado de Proyectos y de Acciones Centralizadas**

Partidas	Presupuesto Ley	Modificaciones	Presupuesto Modificado	Ejecución Trimestre I	Ejecución Trimestre II	Ejecución Trimestre III	Ejecución Trimestre IV	Total	%
4.01	479.970.092	53.636.753.561	54.116.723.653	678.597.864	1.861.620.717	8.128.219.568	43.448.058.344	54.116.496.493	100%
4.02	166.035.014	753.460.123	919.495.137	8.366.008	17.045.564	155.308.729	705.998.134	886.718.435	96%
4.03	132.612.269	821.821.102	954.433.371	3.838.020	17.405.265	67.679.271	822.608.961	911.529.517	96%
4.04	21.102.928	338.554	21.441.482	0	0	0	16.818.807	16.818.807	78%
4.05	0	0	0	0	0	0	0	0	0%
4.07	261.731.798	53.984.696.312	54.266.428.110	763.613.624	1.553.855.928	7.596.046.951	44.343.387.111	54.256.903.614	100%
4.08	0	0	0	0	0	0	0	0	0%
4.11	45	157.489.058	157.489.103	150.936.317	0	0	6.552.786	157.489.103	100%
4.12	0	0	0	0	0	0	0	0	0%
<b>Total</b>	<b>1.081.452.146</b>	<b>109.354.598.710</b>	<b>110.436.010.856</b>	<b>1.605.351.833</b>	<b>3.449.927.474</b>	<b>15.947.254.519</b>	<b>89.343.422.143</b>	<b>110.345.955.969</b>	<b>100%</b>



**CUADRO 10**  
**UNIVERSIDAD DE LOS ANDES**  
**EJECUCIÓN POR PROYECTOS Y ACCIONES CENTRALIZADAS A NIVEL DE PARTIDAS PRESUPUESTARIAS**  
**EJECUTADO POR TRIMESTRE**  
**DEL 01 DE ENERO AL 31 DE DICIEMBRE**  
**2019**  
**(En Bolívares)**

<b>ACCIÓN CENTRALIZADA: DIRECCIÓN Y COORDINACIÓN DE LOS GASTOS DE LOS TRABAJADORES Y TRABAJADORAS</b>									
Partidas	Presupuesto Ley	Modificaciones	Presupuesto Modificado	Ejecución Trimestre I	Ejecución Trimestre II	Ejecución Trimestre III	Ejecución Trimestre IV	Total	%
4.01	479.970.092	53.836.752.845	54.116.722.937	678.597.864	1.861.620.717	8.128.219.568	43.448.057.628	54.116.495.777	100%
4.02	0	0	0	0	0	0	0	0	0%
4.03	2.211.190	0	2.211.190	0	0	0	2.206.557	2.206.557	100%
4.04	0	0	0	0	0	0	0	0	0%
4.05	0	0	0	0	0	0	0	0	0%
4.07	0	0	0	0	0	0	0	0	0%
4.08	0	0	0	0	0	0	0	0	0%
4.11	0	0	0	0	0	0	0	0	0%
4.12	0	0	0	0	0	0	0	0	0%
<b>Total</b>	<b>482.181.282</b>	<b>53.836.752.845</b>	<b>54.116.934.127</b>	<b>678.597.864</b>	<b>1.861.620.717</b>	<b>8.128.219.568</b>	<b>43.450.264.185</b>	<b>54.116.702.334</b>	<b>100%</b>
<b>ACCIÓN CENTRALIZADA: GESTIÓN ADMINISTRATIVA</b>									
Partidas	Presupuesto Ley	Modificaciones	Presupuesto Modificado	Ejecución Trimestre I	Ejecución Trimestre II	Ejecución Trimestre III	Ejecución Trimestre IV	Total	%
4.01	0	0	0	0	0	0	0	0	0%
4.02	88.299.203	348.929.067	437.228.270	8.500	16.070.650	53.678.115	343.696.496	413.453.761	95%
4.03	50.914.235	382.538.593	433.452.828	927.260	11.068.687	30.649.901	357.910.214	400.556.162	92%
4.04	5.317.892	-432.253	4.885.639	0	0	0	4.876.167	4.876.167	100%
4.05	0	0	0	0	0	0	0	0	0%
4.07	71.751.582	819.225.478	889.977.061	1.418.348	5.534.822	38.058.289	844.927.597	889.935.046	100%
4.08	0	0	0	0	0	0	0	0	0%
4.11	45	157.489.059	157.489.103	150.936.317	0	0	6.552.786	157.489.103	100%
4.12	0	0	0	0	0	0	0	0	0%
<b>Total</b>	<b>216.282.957</b>	<b>1.706.749.944</b>	<b>1.923.032.901</b>	<b>153.288.625</b>	<b>32.674.109</b>	<b>122.384.305</b>	<b>1.557.963.290</b>	<b>1.866.310.239</b>	<b>97%</b>
<b>ACCIÓN CENTRALIZADA: PREVISIÓN Y PROTECCIÓN SOCIAL</b>									
Partidas	Presupuesto Ley	Modificaciones	Presupuesto Modificado	Ejecución Trimestre I	Ejecución Trimestre II	Ejecución Trimestre III	Ejecución Trimestre IV	Total	%
4.01	0	0	0	0	0	0	0	0	0%
4.02	0	0	0	0	0	0	0	0	0%
4.03	0	0	0	0	0	0	0	0	0%
4.04	0	0	0	0	0	0	0	0	0%
4.05	0	0	0	0	0	0	0	0	0%

**CUADRO 10**  
**UNIVERSIDAD DE LOS ANDES**  
**EJECUCIÓN POR PROYECTOS Y ACCIONES CENTRALIZADAS A NIVEL DE PARTIDAS PRESUPUESTARIAS**  
**EJECUTADO POR TRIMESTRE**  
**DEL 01 DE ENERO AL 31 DE DICIEMBRE**  
**2019**  
**(En Bolívares)**

<b>PROYECTO: INGRESO, PROSECCIÓN Y EGRESO DE LOS ESTUDIANTES EN PREGRADO.</b>									
Partidas	Presupuesto Ley	Modificaciones	Presupuesto Modificado	Ejecución Trimestre I	Ejecución Trimestre II	Ejecución Trimestre III	Ejecución Trimestre IV	Total	%
4.01	0	0	0	0	0	0	0	0	0%
4.02	41.718.032	125.962.483	167.680.515	0	490.000	11.325.415	155.176.238	166.991.653	100%
4.03	39.277.372	228.717.642	267.995.014	0	2.603.067	7.703.353	256.081.323	266.387.763	99%
4.04	7.001.032	308.315	7.309.347	0	0	0	7.262.686	7.262.686	99%
4.05	0	0	0	0	0	0	0	0	0%
4.07	1.183.180	2.275.289	3.458.469	0	0	3.065.580	392.879	3.458.459	100%
4.08	0	0	0	0	0	0	0	0	0%
4.11	0	0	0	0	0	0	0	0	0%
4.12	0	0	0	0	0	0	0	0	0%
<b>Total</b>	<b>89.179.616</b>	<b>367.263.729</b>	<b>446.443.345</b>	<b>0</b>	<b>3.093.067</b>	<b>22.094.348</b>	<b>418.913.126</b>	<b>444.100.561</b>	<b>99%</b>
<b>PROYECTO: FORMACIÓN DE LOS ESTUDIANTES EN POSTGRADO O ESTUDIOS AVANZADOS.</b>									
Partidas	Presupuesto Ley	Modificaciones	Presupuesto Modificado	Ejecución Trimestre I	Ejecución Trimestre II	Ejecución Trimestre III	Ejecución Trimestre IV	Total	%
4.01	0	0	0	0	0	0	0	0	0%
4.02	2.424.311	226.975	2.651.286	0	0	1.755.120	895.475	2.650.595	100%
4.03	1.276.937	172.140.466	173.417.403	0	2.567.117	17.251.937	153.549.257	173.368.311	100%
4.04	73.034	427	73.461	0	0	0	73.326	73.326	100%
4.05	0	0	0	0	0	0	0	0	0%
4.07	1.506.519	-59.685	1.446.834	0	0	99.271	1.161.797	1.261.068	87%
4.08	0	0	0	0	0	0	0	0	0%
4.11	0	0	0	0	0	0	0	0	0%
4.12	0	0	0	0	0	0	0	0	0%
<b>Total</b>	<b>5.280.801</b>	<b>172.308.183</b>	<b>177.588.984</b>	<b>0</b>	<b>2.567.117</b>	<b>19.106.328</b>	<b>155.679.855</b>	<b>177.353.300</b>	<b>100%</b>
<b>PROYECTO: INVESTIGACIÓN Y CREACIÓN INTELECTUAL.</b>									
Partidas	Presupuesto Ley	Modificaciones	Presupuesto Modificado	Ejecución Trimestre I	Ejecución Trimestre II	Ejecución Trimestre III	Ejecución Trimestre IV	Total	%
4.01	0	0	0	0	0	0	0	0	0%
4.02	4.095.772	-1.284.299	2.811.473	0	0	247.080	2.461.766	2.708.846	96%
4.03	4.388.463	1.930.251	6.318.714	0	92.230	189.732	4.917.325	5.199.267	82%

**CUADRO 10**  
**UNIVERSIDAD DE LOS ANDES**  
**EJECUCIÓN POR PROYECTOS Y ACCIONES CENTRALIZADAS A NIVEL DE PARTIDAS PRESUPUESTARIAS**  
**EJECUTADO POR TRIMESTRE**  
**DEL 01 DE ENERO AL 31 DE DICIEMBRE**  
**2019**  
 (En Bolívares)

**PROYECTO: INGRESO, PROSECUCCIÓN Y EGRESO DE LOS ESTUDIANTES EN PREGRADO.**

Partidas	Presupuesto Ley	Modificaciones	Presupuesto Modificado	Ejecución Trimestre I	Ejecución Trimestre II	Ejecución Trimestre III	Ejecución Trimestre IV	Total	%
4.01	0	0	0	0	0	0	0	0	0%
4.02	41.718.032	125.962.483	167.680.515	0	490.000	11.325.415	155.176.238	166.991.653	100%
4.03	39.277.372	228.717.642	267.995.014	0	2.603.087	7.703.353	256.081.323	266.387.763	99%
4.04	7.001.032	308.315	7.309.347	0	0	0	7.262.686	7.262.686	99%
4.05	0	0	0	0	0	0	0	0	0%
4.07	1.183.180	2.275.289	3.458.469	0	0	3.065.580	392.879	3.458.459	100%
4.08	0	0	0	0	0	0	0	0	0%
4.11	0	0	0	0	0	0	0	0	0%
4.12	0	0	0	0	0	0	0	0	0%
<b>Total</b>	<b>89.179.616</b>	<b>357.263.729</b>	<b>446.443.345</b>	<b>0</b>	<b>3.093.087</b>	<b>22.094.348</b>	<b>418.913.126</b>	<b>444.100.561</b>	<b>99%</b>

**PROYECTO: FORMACIÓN DE LOS ESTUDIANTES EN POSTGRADO O ESTUDIOS AVANZADOS.**

Partidas	Presupuesto Ley	Modificaciones	Presupuesto Modificado	Ejecución Trimestre I	Ejecución Trimestre II	Ejecución Trimestre III	Ejecución Trimestre IV	Total	%
4.01	0	0	0	0	0	0	0	0	0%
4.02	2.424.311	226.975	2.651.286	0	0	1.755.120	895.475	2.650.595	100%
4.03	1.276.937	172.140.466	173.417.403	0	2.567.117	17.251.937	153.549.257	173.368.311	100%
4.04	73.034	427	73.461	0	0	0	73.326	73.326	100%
4.05	0	0	0	0	0	0	0	0	0%
4.07	1.506.519	-59.685	1.446.834	0	0	99.271	1.161.797	1.261.068	87%
4.08	0	0	0	0	0	0	0	0	0%
4.11	0	0	0	0	0	0	0	0	0%
4.12	0	0	0	0	0	0	0	0	0%
<b>Total</b>	<b>6.280.801</b>	<b>172.308.183</b>	<b>177.588.984</b>	<b>0</b>	<b>2.567.117</b>	<b>19.106.328</b>	<b>156.679.865</b>	<b>177.353.300</b>	<b>100%</b>

**PROYECTO: INVESTIGACIÓN Y CREACIÓN INTELLECTUAL.**

Partidas	Presupuesto Ley	Modificaciones	Presupuesto Modificado	Ejecución Trimestre I	Ejecución Trimestre II	Ejecución Trimestre III	Ejecución Trimestre IV	Total	%
4.01	0	0	0	0	0	0	0	0	0%
4.02	4.095.772	-1.284.299	2.811.473	0	0	247.080	2.461.766	2.708.846	96%
4.03	4.388.463	1.930.251	6.318.714	0	92.230	189.732	4.917.325	5.199.287	82%

10. Ejecución por proyectos y a

4.04	195.540	184	195.724	0	0	0	195.724	195.724	100%
4.05	0	0	0	0	0	0	0	0	0%
4.07	975.652	285	975.937	0	0	0	880.691	880.691	90%
4.08	0	0	0	0	0	0	0	0	0%
4.11	0	0	0	0	0	0	0	0	0%
4.12	0	0	0	0	0	0	0	0	0%
<b>Total</b>	<b>9.656.427</b>	<b>646.421</b>	<b>10.301.848</b>	<b>0</b>	<b>92.230</b>	<b>436.812</b>	<b>8.455.606</b>	<b>8.984.548</b>	<b>87%</b>

**PROYECTO: SERVICIO, ASISTENCIA Y APOYO ACADÉMICO.**

Partidas	Presupuesto Ley	Modificaciones	Presupuesto Modificado	Ejecución Trimestre I	Ejecución Trimestre II	Ejecución Trimestre III	Ejecución Trimestre IV	Total	%
4.01	0	0	0	0	0	0	0	0	0%
4.02	6.277.086	-615.373	5.661.713	0	0	1.822.300	3.825.107	5.647.407	100%
4.03	13.170.090	26.407.044	39.577.134	0	364.214	1.181.286	36.989.887	38.535.387	97%
4.04	1.677.158	447.630	2.124.788	0	0	0	839.377	839.377	40%
4.05	0	0	0	0	0	0	0	0	0%
4.07	774.021	-142.599	631.422	0	0	0	1.336	1.336	0%
4.08	0	0	0	0	0	0	0	0	0%
4.11	0	0	0	0	0	0	0	0	0%
4.12	0	0	0	0	0	0	0	0	0%
<b>Total</b>	<b>21.898.356</b>	<b>26.096.702</b>	<b>47.995.057</b>	<b>0</b>	<b>364.214</b>	<b>3.003.586</b>	<b>41.655.707</b>	<b>45.023.607</b>	<b>94%</b>

**PROYECTO: SERVICIO DE SOPORTE Y APOYO A LA PROSECUCCIÓN ESTUDIANTIL.**

Partidas	Presupuesto Ley	Modificaciones	Presupuesto Modificado	Ejecución Trimestre I	Ejecución Trimestre II	Ejecución Trimestre III	Ejecución Trimestre IV	Total	%
4.01	0	716	716	0	0	0	716	716	100%
4.02	18.786.795	276.813.553	295.600.348	8.357.508	484.914	80.171.183	198.391.035	287.404.640	97%
4.03	11.816.198	10.555.324	22.371.522	2.910.660	709.930	9.058.204	3.696.871	16.375.665	73%
4.04	116.756	720	117.476	0	0	0	117.476	117.476	100%
4.05	0	0	0	0	0	0	0	0	0%
4.07	8.570.435	58.333.088	66.903.523	3.700.980	3.554.460	7.223.400	43.854.248	58.333.088	87%
4.08	0	0	0	0	0	0	0	0	0%
4.11	0	0	0	0	0	0	0	0	0%
4.12	0	0	0	0	0	0	0	0	0%
<b>Total</b>	<b>39.290.184</b>	<b>345.703.401</b>	<b>384.993.585</b>	<b>14.969.148</b>	<b>4.749.304</b>	<b>96.452.787</b>	<b>246.060.346</b>	<b>362.231.665</b>	<b>94%</b>

**PROYECTO: MANTENIMIENTO DE LA INFRAESTRUCTURA Y DOTACIÓN DE INSUMOS DE LAS INSTITUCIONES DE EDUCACIÓN UNIVERSITARIA**

Partidas	Presupuesto Ley	Modificaciones	Presupuesto Modificado	Ejecución Trimestre I	Ejecución Trimestre II	Ejecución Trimestre III	Ejecución Trimestre IV	Total	%
4.01	0	0	0	0	0	0	0	0	0%
4.02	4.433.815	3.427.717	7.861.532	0	0	6.309.516	1.552.017	7.861.533	100%
4.03	9.557.784	-468.218	9.089.566	0	0	1.644.858	7.255.527	8.900.385	98%

4.04	6.721.516	13.531	6.735.047	0	0	0	3.454.051	3.454.051	81%
4.05	0	0	0	0	0	0	0	0	0%
4.07	0	0	0	0	0	0	0	0	0%
4.08	0	0	0	0	0	0	0	0	0%
4.11	0	0	0	0	0	0	0	0	0%
4.12	0	0	0	0	0	0	0	0	0%
<b>Total</b>	<b>20.713.116</b>	<b>2.973.030</b>	<b>23.686.146</b>	<b>0</b>	<b>0</b>	<b>7.964.374</b>	<b>12.261.696</b>	<b>20.216.969</b>	<b>85%</b>

  
 Prof. Mario Bonachi Rosi  
 Rector



  
 Prof. Manda C. Brangster  
 Vicerrector Administrativo







PARTIDA 1	TRANSFERENCIA REPUBLICA	OTROS INGRESOS	OTRAS FUENTES	PRESUPUESTO 101	VALOR DE CALA Y BANCO	CREDITOS ADICIONALES	OTROS INGRESOS	OTRAS FUENTES	TRANSACCIONES	TOTAL MODIFICACIONES	PRESTACIONES (TOTAL PRESUPUESTO MODIFICACIONES)	COMPROMETIDO TOTAL	CAUSADO I TRIMESTRE	CAUSADO II TRIMESTRE	CAUSADO III TRIMESTRE	CAUSADO IV TRIMESTRE	CAUSADO TOTAL	PLAZO TOTAL	PORCENTAJE PAGO	AVANCE
	1	2	3	4(2+3+4)	5	6	7	8	9	10(5+6+7+8+9)	11(4+10)	12	13	14	15	16	17(13+14+15+16)	18	19(17/18)	20(17/11)
401				0,00						0,00	0,00						0,00		0,00	0%
402	82.238.302,00	2.332.141,20	28.998.902,00	113.569.345,20	2.980.238,00	21.194.971,20	102.449.312,00	187.048.283,20	28.879.739,20	346.628.992,40	407.228.279,20	413.482.791,20	1.532,00	18.079.950,00	83.879.110,00	243.038.498,20	413.482.791,20	188.589.447,20	22.744.599,20	91%
403	48.638.407,20	1.289.910,20	95.147,20	50.023.464,60	18.959.999,20	164.799.919,20	227.847.812,00	6.948.499,20	28.828.123,20	303.536.903,20	431.495.828,20	488.598.161,20	827.399,20	11.089.897,00	30.846.901,00	357.619.214,00	488.598.161,20	179.199.239,20	33.898.999,20	91%
404	4.327.077,20	881.363,20	6.471,20	5.214.911,60	14.397,20			-448.810,20		4.880.500,60	4.880.500,60	4.878.187,20	0,00	0,00	0,00	4.878.187,20	4.878.187,20	24.027,20	947,20	100%
405				0,00						0,00	0,00						0,00		0,00	0%
407	21.791.902,20			21.791.902,20	7.219.418,20	827.281.287,20		28.074.842,20	89.235.479,20	899.377.899,20	899.377.899,20	899.838.048,20	1.459.248,00	8.024.022,00	38.098.299,00	844.627.807,20	899.838.048,20	798.818.819,20	42.019,20	100%
408				0,00						0,00	0,00						0,00		0,00	0%
411			40,20	40,20	127.469.993,20					127.469.993,20	127.469.993,20									100%
412				0,00						0,00	0,00						0,00		0,00	0%
TOTAL	181.058.486,20	5.301.115,20	28.798.344,20	215.157.945,60	178.984.348,20	302.111.964,20	390.271.542,00	196.857.019,20	21.914.892,40	1.786.749.944,20	1.933.638.911,20	1.888.178.219,20	153.288.528,00	32.874.159,00	122.944.905,00	1.937.987.299,20	1.888.178.219,20	1.281.989.899,20	68.722.892,20	97%

FUENTE: SREFOA, SUGPL, Universidad de Los Andes 2019

PARTIDA 1	FUENTES DE FINANCIAMIENTO										TOTAL PRESUPUESTO 101		MODIFICACIONES PRESUPUESTARIAS					PRESUPUESTO A LO CORRIENTE (TOTAL PRESUPUESTO MODIFICACIONES)		EJECUCION						PORCENTAJE DE AVANCE	
	TRANSFERENCIA REPUBLICA	OTROS INGRESOS	OTRAS FUENTES	VALOR DE CALA Y BANCO	CREDITOS ADICIONALES	OTROS INGRESOS	OTRAS FUENTES	TRANSACCIONES	TOTAL MODIFICACIONES	COMPROMETIDO TOTAL	CAUSADO I TRIMESTRE	CAUSADO II TRIMESTRE	CAUSADO III TRIMESTRE	CAUSADO IV TRIMESTRE	CAUSADO TOTAL	PLAZO TOTAL	DEPORTEIDAD PRESUPUESTARIA	FORCENTAJE DE AVANCE									
	1	2	3	4(2+3+4)	5	6	7	8	9	10(5+6+7+8+9)	11(4+10)	12	13	14	15	16	17(13+14+15+16)	18	19(17/18)	20(17/11)							
401				0,00					0,00	0,00							0,00		0,00	0%							
402				0,00					0,00	0,00							0,00		0,00	0%							
403				0,00					0,00	0,00							0,00		0,00	0%							
404				0,00					0,00	0,00							0,00		0,00	0%							
405				0,00					0,00	0,00							0,00		0,00	0%							
407	186.988.472,20		827,20	186.979.489,20	247.997,20	82.100.819.489,20		82.108.284.487,20	82.203.024.896,20	82.203.023.928,20	798.488.238,20	1.944.799.348,20	7.547.902.471,00	43.482.193.575,00	82.203.023.928,20	82.599.919.994,20	82.203.023.928,20	82.599.919.994,20	939,20	100%							
408				0,00					0,00	0,00							0,00		0,00	0%							
411				0,00					0,00	0,00							0,00		0,00	0%							
412				0,00					0,00	0,00							0,00		0,00	0%							
TOTAL	186.988.472,20	0,00	827,20	186.979.489,20	247.997,20	82.100.819.489,20	0,00	82.108.284.487,20	82.203.024.896,20	82.203.023.928,20	798.488.238,20	1.944.799.348,20	7.547.902.471,00	43.482.193.575,00	82.203.023.928,20	82.599.919.994,20	82.203.023.928,20	82.599.919.994,20	939,20	100%							

FUENTE: SREFOA, SUGPL, Universidad de Los Andes 2019

  
 Prof. Mario Bonucci Sosa  
 Rector



  
 Prof. Manuel C. Arangoza R.  
 Vicerrector Administrativo



CUADRO 11  
 REPORTE CONSOLIDADO ANUAL POR FUENTES DE FINANCIAMIENTO A NIVEL DE PARTIDAS PRESUPUESTARIAS  
 EXPRESADO EN BÓLVARES  
 2019

1. DENOMINACIÓN DEL ENTE: UNIVERSIDAD DE LOS ANDES  
 2. ÓRGANO DE ADSCRIPCIÓN: MINISTERIO DEL PODER POPULAR PARA LA EDUCACIÓN UNIVERSITARIA  
 3. AÑO CUENTA: 2019

PARTIDAS	FUENTE DE FINANCIAMIENTO			TOTAL PRESUPUESTO LEY 4(1+2+3)	MODIFICACIONES PRESUPUESTARIAS							PRESUPUESTO ACORDADO (TOTAL PRESUPUESTO MODIFICADO) 11(9+10)	EJECUCIÓN			DISPONIBILIDAD PRESUPUESTARIA 10(11-12)	PORCENTAJE DE EJECUCIÓN 10(13/11)*100
	TRANSFERENCIAS REPÚBLICA 1	OFICIOS INGRESOS 2	OTRAS FUENTES 3		SALDO DE CAJA Y BANCOS 5	CRÉDITOS ADICIONALES 6	OFICIOS INGRESOS 7	OTRAS FUENTES 8	TRASPASOS 9	TOTAL MODIFICACIONES 10(4+5+7+8+9)	COMPROMETIDO 12		CAUSADO 13	PAGADO 14			
															12		
401	479.895.787,00	1.104.325,00	0,00	479.970.902,00	3.902.506,30	52.399.721.517,00	1.297.574.993,00	0,00	18.954.275,00	53.696.750.991,00	54.116.720.653,00	54.116.486.403,00	54.116.486.403,00	52.391.628.900,00	227.160,00	100%	
402	138.579.898,00	9.707.798,00	39.958.993,00	188.246.689,00	46.780.114,00	292.498.572,00	313.221.482,00	197.246.993,00	50.799.598,00	750.490.123,00	946.485.197,00	989.716.456,00	989.716.456,00	396.423.959,00	32.776.702,00	95%	
403	138.272.779,00	4.274.352,00	66.147,00	132.613.278,00	212.12.987,00	96.579.096,00	603.086.703,00	8.846.465,00	58.902.951,00	621.921.102,00	594.403.371,00	911.520.917,00	911.520.917,00	346.061.000,00	42.903.894,00	95%	
404	15.401.499,00	4.902.287,00	9.472,00	21.103.838,00	33.894,00	0,00	58.279,00	0,00	248.911,00	338.554,00	21.441.482,00	18.819.807,00	18.819.807,00	48.48.480,00	4.822.875,00	95%	
405	0,00	0,00	0,00	0,00	0,00	0,00	0,00	0,00	0,00	0,00	0,00	0,00	0,00	0,00	0,00	0%	
407	281.730.291,00	610,00	907,00	281.731.798,00	15.309.294,00	53.987.242.184,00	0,00	0,00	-18.005.137,00	53.969.696.312,00	54.288.430.110,00	54.288.600.140,00	54.288.600.140,00	53.407.406.970,00	9.824.486,00	100%	
408	0,00	0,00	0,00	0,00	0,00	0,00	0,00	0,00	0,00	0,00	0,00	0,00	0,00	0,00	0,00	0%	
411	0,00	0,00	46,00	46,00	157.489.059,00	0,00	0,00	0,00	0,00	157.489.059,00	157.489.103,00	157.489.103,00	157.489.103,00	150.895.317,00	0,00	100%	
412	0,00	0,00	0,00	0,00	0,00	0,00	0,00	0,00	0,00	0,00	0,00	0,00	0,00	0,00	0,00	0%	
TOTAL	1.031.848.493,00	19.989.372,00	29.724.201,00	1.081.452.146,00	217.739.915,00	106.706.158.259,00	2.203.965.417,00	196.095.919,00	0,00	109.354.558.710,00	110.430.919.956,00	110.345.955.969,00	110.345.955.969,00	106.598.302.494,00	90.854.887,00	100%	

FUENTE: SREPOA, SUGPS, Universidad de Los Andes 2019

Prof. Mario Balleza Sosa  
 Rector



Prof. Manuel C. Frangola B.  
 Vicerrector Administrativo

