

Organigrama Facultad de De Ingeniería

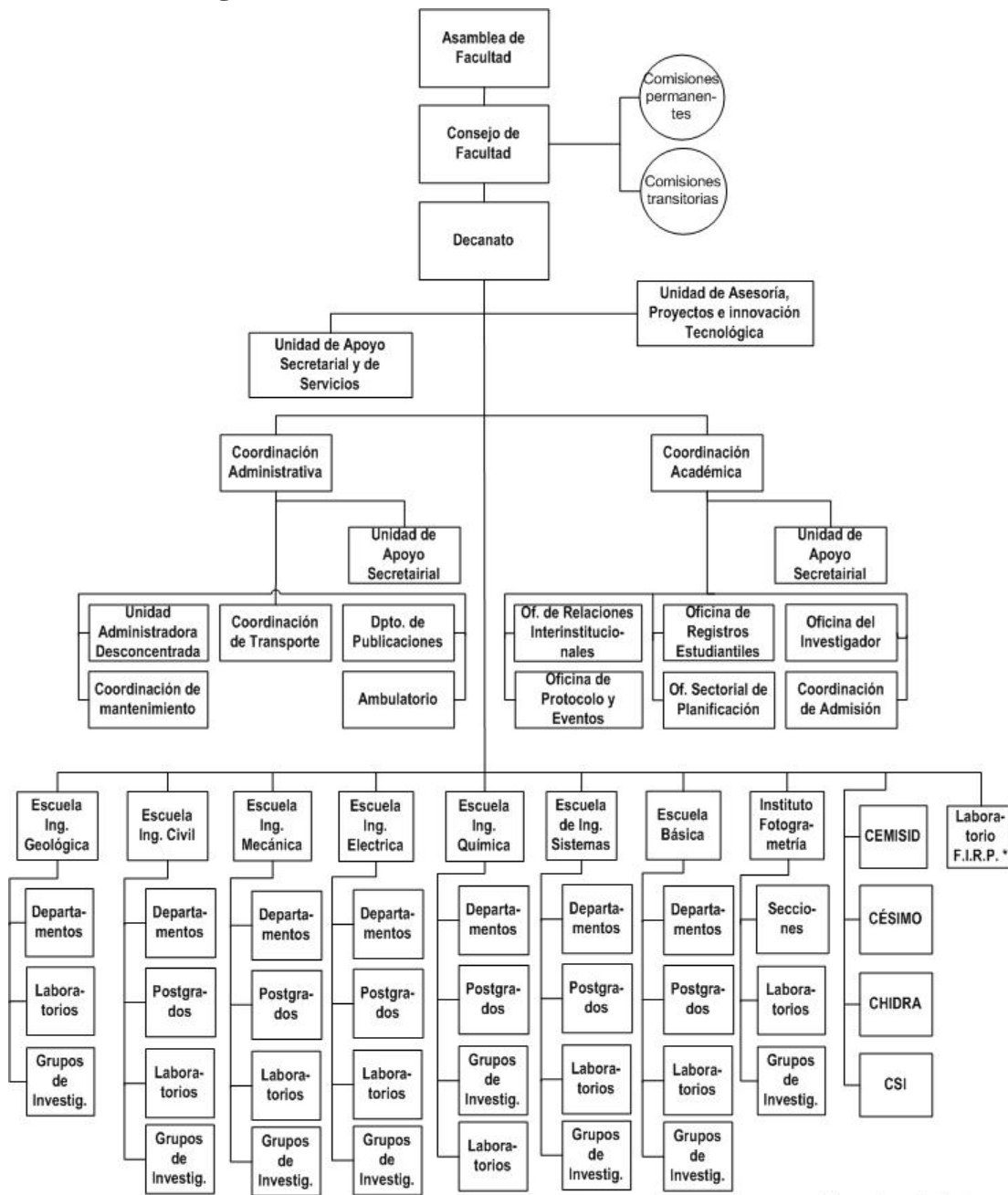

CEMISID: Centro de Estudios en Microelectrónica y Sistemas Hidráulicos
 CESIMO: Centro de Investigación y Proyectos de Simulación y Modelos
 CHIDRA: Centro de Investigación Hidráulica y Mecánica de Fluidos
 CSI: Centro de Investigaciones de Sistemología Interpretativa
 F.I.R.P.: Laboratorio de Investigación de Fenómenos Interfaciales y Recuperación de Petróleo

— Linea de mando directo
 - - - - - Linea de Coordinación Funcional y Operacional

Actualizado a enero 2009